Treffelstein

Zweifamilienhaus für Tier- und Pferdehaltung

Número da propriedade: 25201026

PREÇO DE COMPRA: 880.000 EUR • ÁREA: ca. 272 m^2 • QUARTOS: 7 • ÁREA DO TERRENO: 16.833 m^2

Número da propriedade: 25201026 - 93492 Treffelstein

- Numa vista geral
- O imóvel
- Dados energéticos
- Plantas dos pisos
- Uma primeira impressão
- Detalhes do equipamento
- Tudo sobre a localização
- Outras informações
- Pessoa de contacto

Número da propriedade: 25201026 - 93492 Treffelstein

Numa vista geral

Número da propriedade	25201026
Área	ca. 272 m²
Forma do telhado	Telhado de sela
Quartos	7
Quartos	5
Casas de banho	3
Ano de construção	2020
Tipo de estacionamento	2 x Garagem

Preço de compra	880.000 EUR
Comissão para arrendatários	Käuferprovision beträgt 2,38 % (inkl. MwSt.) des beurkundeten Kaufpreises
Tipo de construção	Sólido
Área útil	ca. 250 m²
Móveis	Terraço, Lareira, Jardim / uso partilhado, Cozinha embutida, Varanda

Número da propriedade: 25201026 - 93492 Treffelstein

Dados energéticos

Sistemas de aquecimento	Aquecimento por chão radiante
Fonte de Energia	Bomba de calor ar-água
Certificado Energético válido até	06.09.2032
Aquecimento	Elétrico

Certificado Energético	Certificado de consumo de energia
Consumo final de energia	54.60 kWh/m²a
Classificação energética	B
Ano de construção de acordo com o certificado energético	2021

Número da propriedade: 25201026 - 93492 Treffelstein

O imóvel

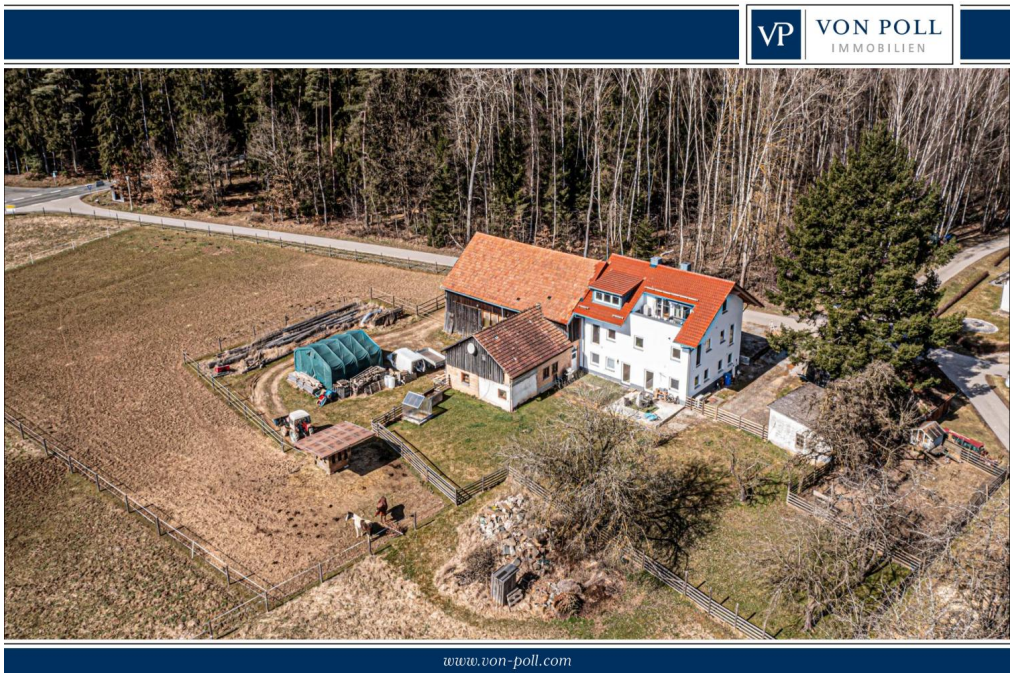

Número da propriedade: 25201026 - 93492 Treffelstein

O imóvel

Número da propriedade: 25201026 - 93492 Treffelstein

O imóvel

Número da propriedade: 25201026 - 93492 Treffelstein

O imóvel

Número da propriedade: 25201026 - 93492 Treffelstein

O imóvel

Número da propriedade: 25201026 - 93492 Treffelstein

O imóvel

Número da propriedade: 25201026 - 93492 Treffelstein

O imóvel

Número da propriedade: 25201026 - 93492 Treffelstein

O imóvel

Número da propriedade: 25201026 - 93492 Treffelstein

O imóvel

Número da propriedade: 25201026 - 93492 Treffelstein

O imóvel

Número da propriedade: 25201026 - 93492 Treffelstein

O imóvel

Número da propriedade: 25201026 - 93492 Treffelstein

O imóvel

Número da propriedade: 25201026 - 93492 Treffelstein

O imóvel

Número da propriedade: 25201026 - 93492 Treffelstein

O imóvel

Número da propriedade: 25201026 - 93492 Treffelstein

O imóvel

Número da propriedade: 25201026 - 93492 Treffelstein

O imóvel

Número da propriedade: 25201026 - 93492 Treffelstein

O imóvel

Número da propriedade: 25201026 - 93492 Treffelstein

Plantas dos pisos

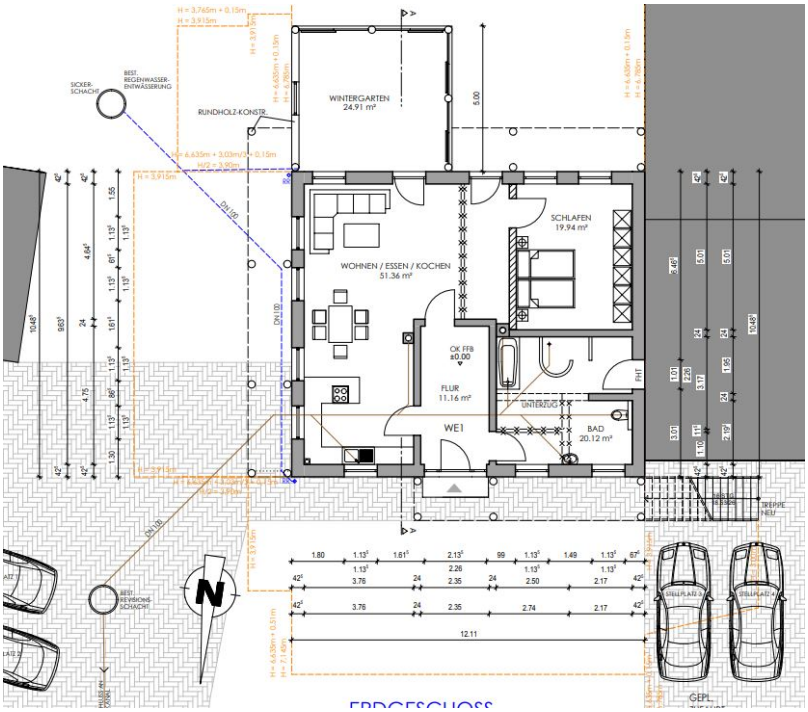

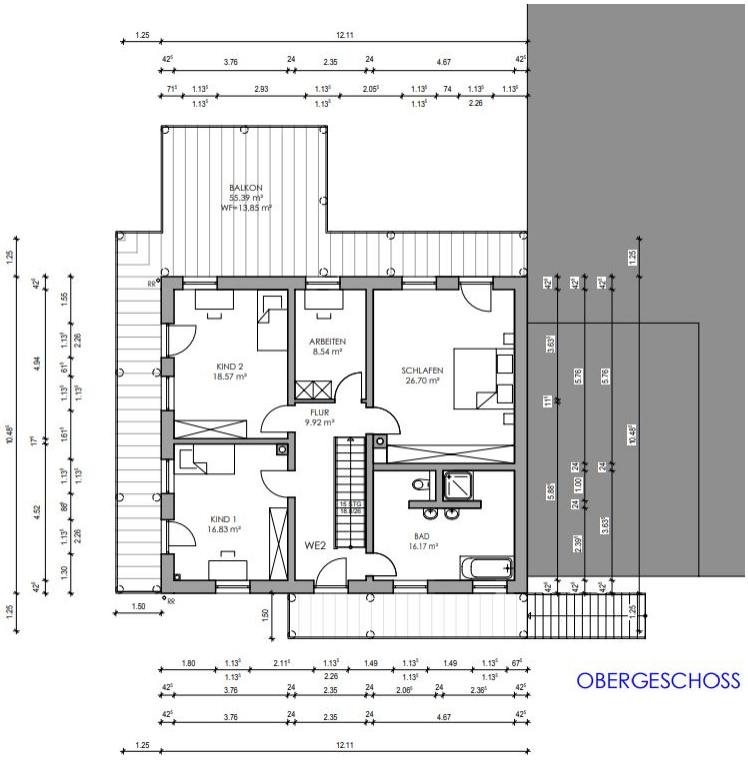

OBERGESCHOSS

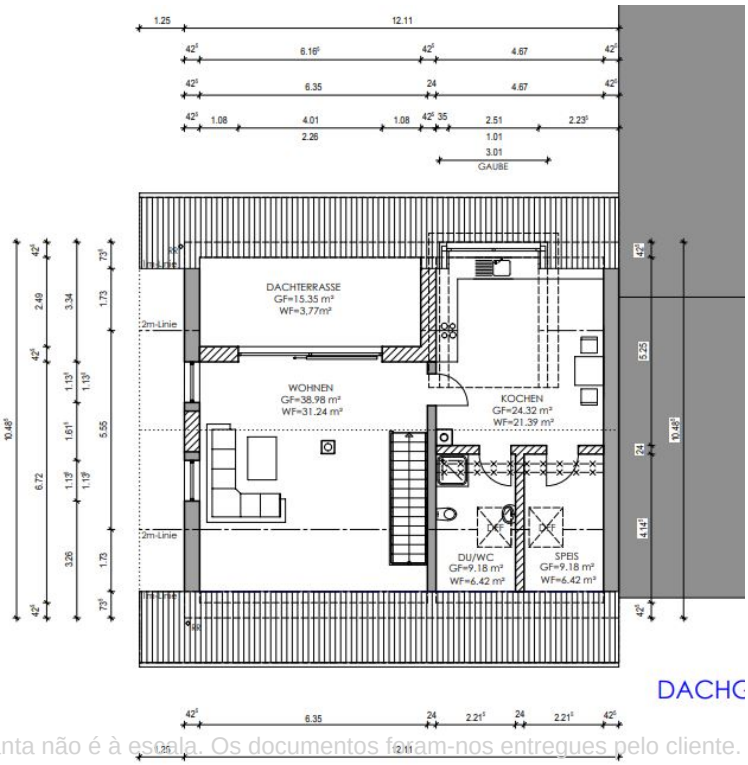

DACHG

Esta planta não é à escala. Os documentos foram-nos entregues pelo cliente. Por conseguinte, não podemos assumir qualquer responsabilidade pela exatidão das indicações.

Número da propriedade: 25201026 - 93492 Treffelstein

Uma primeira impressão

Hier werden Ihre Träume wahr!
Auf einem rd. 17.000 qm großen Areal können Sie modern und großzügig wohnen, artgerechte Tier- und Pferdehaltung praktizieren, eine Selbstversorgung aufbauen und Ihren Hobbys - wie beispielsweise handwerklichen Tätigkeiten - nachgehen.

Das in 2020 bzw. 2022 erstbezogene Wohnhaus bietet Platz für die große Familie:
Im Erdgeschoss auf rd. 108 m² lässt es sich ebenerdig in einem offenen Koch-/Wohn- und Essbereich mit moderner Küche und Kaminofen, einem Schlafzimmer sowie einem großzügigen Bad mit ebenerdiger "Schneckendusche" komfortabel wohnen. Die Bodenplatte für einen baulich genehmigten Wintergarten im Anschluss an den Wohnbereich mit einer Fläche von rd. 25 m² wurde bereits erstellt und wird derzeit über den Zugang vom Wohnbereich als Terrasse genutzt.
Über das Bad gelangen Sie vorbei an einem Vorrats- und dem Technikraum direkt und trockenen Fußes zu den Stallungen.

Über eine Treppe separat von außen erreichbar ist die im Obergeschoss befindliche Maisonette-Wohnung, die viel Platz für die große Familie bietet. Insgesamt 4 Schlafräume befinden sich auf dieser Etage und eine komfortable "Wellnessoase" mit Badewanne und ebenerdiger Dusche.
Über eine moderne Eichenholztreppe gelangen Sie eine Etage höher direkt in den lichtdurchfluteten Wohnraum mit einem 3-seitig verglasten Kaminofen für heimelige Winterabende und einer Sonnendachterrasse für den Aufenthalt im Freien sowie einer modernen Küche, die keine Wünsche offenlässt, mit anschließendem Essbereich. Eine Gästetoilette mit Duschbad sowie ein Vorratsraum runden das Platzangebot auf dieser Etage ab.

Die Beheizung der Räume erfolgt im EG über einen Holzofen (Bruno Romantik Mini-Holzofen mit 9 kW Heizleistung), einer Klimaanlage mit Heizfunktion und im Bad über eine elektrische Fußbodenheizung. Die Warmwasseraufbereitung im EG übernimmt eine eigene Warmwasserwärmepumpe.
Im OG und DG wird die Wärme - sowohl für die Räume als auch für das Brauchwasser - mit Hilfe einer Luft-/Wärmepumpe (Fußbodenheizung) erzeugt. Hier gibt es zusätzlich in jeder Etage ein Klimagerät.

Die Nebengebäude mit einer Bruttogrundfläche von rd. 250 qm setzen sich wie folgt zusammen:

Stallung:
- Pferdelaufstall in Naturstammbauweise für 4 Großpferde und Futterlager (Futterlieferant kann übernommen werden)
- Tränkebecken beheizt
- Kalt- und Warmwasserleitungen für Pferdedusche oder Ähnliches bereits verlegt
- Vorbereitung für WC im Obergeschoss der Scheune (Kanal-, Warm- und Kaltwasserleitungen sowie Leerrohre für Strom)

Werkstatt:
2 Lagerräume

Sonstiges:
- Doppelgarage (neue Dachbleche bereits vorhanden - Montage muss noch vorgenommen werden)
- große Weidefläche mit rd. 14.000 m²
- das komplette Grundstück ist eingezäunt (Wildzaun für Schafhaltung und 3 Stromlitzen für Pferde)
- Heuraufe großzügig überdacht auf der Weide (fasst einen Rundballen Heu für 24/7 Futterversorgung)
- Gehege für Geflügel komplett mit Doppelstabmatten eingezäunt
- 2 Geflügelstallungen
- Alter Obstbaumbestand und Obstbäume (Klarapfel, Süßkirsche, Hauszwetschge) sowie Marone neu gepflanzt
- Trinkwasser über öffentliche Wasserversorgung
- eigener Brunnen auf dem Grundstück
- Anschluss an den öffentlichen Kanal

Einige Restarbeiten im Haus sind noch erforderlich; die Materialien hierfür sind zum Großteil bereits vorhanden.

Número da propriedade: 25201026 - 93492 Treffelstein

Detalhes do equipamento

Auf Anfrage können Sie dieses Objekt vorab in einem 360 Grad Panoramadurchgang besichtigen - und das ganz bequem von zu Hause aus!
Hochwertiger Neubau mit folgender Ausstattung:
- Thermoziegel mit einer Wandstärke von gesamt rd. 48 cm incl. Putz
- Kunststofffenster mit 3-fach Verglasung
- Klimaanlage mit Heizfunktion im EG; Klimagerät für Wintergarten bereits vorhanden
- Warmwasserbereitung im EG mit eigener Warmwasserwärmepumpe
- Kaminofen sowohl im EG als auch im DG
- Fußbodenheizung im OG und DG mit Wärmepumpenheizung Voß
- 2 moderne Küchen (im EG mit Gaskochfeld) mit gehobener Ausstattung
- hochwertige Holzfußböden und Sanitärausstattung
- Treppe Eiche massiv vom OG ins DG mit integriertem Einbauschrank
- Vorrüstung für Außenrollos im OG und DG: Rollosteuerung bereits komplett verbaut
- jeweils 1 Klimagerät im OG und DG
- eigener Brunnen sowie öffentliche Wasserversorgung

Número da propriedade: 25201026 - 93492 Treffelstein

Tudo sobre a localização

Der Weiler Zweifelhof liegt etwa zwei Kilometer südlich von Treffelstein; in nordöstlicher Richtung befindet sich der Silbersee mit Badestellen und einem ausgebauten Rundwanderweg.

In Treffelstein gibt es einen Bäcker, einen Metzger, einen derzeit in Planung befindlichen Dorfladen sowie einen Kindergarten. Die Grundschule befindet sich im ca. 5 km entfernten Tiefenbach.
Umfangreiche Einkaufsmöglichkeiten, medizinische Versorgung, Mittelschule, Realschule, Berufsschule und die Technikerschule für erneuerbare Energien finden Sie im ca. 10 km entfernten Waldmünchen.

Weitere Entfernungen:
- ca. 28 km Kreisstadt Cham
- ca. 70 km Regensburg
- ca. 75 km Straubing
- ca. 80 km Pilsen/CZ
- ca. 85 km Deggendorf

Número da propriedade: 25201026 - 93492 Treffelstein

Outras informações

Es liegt ein Energieverbrauchsausweis vor.
Dieser ist gültig bis 6.9.2032.
Endenergieverbrauch beträgt 54.60 kwh/(m²*a).
Wesentlicher Energieträger der Heizung ist Luft/wasser Wärmepumpe.
Das Baujahr des Objekts lt. Energieausweis ist 2021.
Die Energieeffizienzklasse ist B.

Número da propriedade: 25201026 - 93492 Treffelstein

Pessoa de contacto

Para mais informações, queira contactar a sua pessoa de contacto:

Mario Aschenbrenner

Fuhrmannstraße 3, 93413 Cham
Tel.: +49 9971 - 76 95 71 0
E-Mail: cham@von-poll.com

Para o aviso de isenção de responsabilidade da von Poll Immobilien GmbH

www.von-poll.com