

Berlin – Westend

Nahe Steubenplatz - Super Lage in Westend - mit Balkon, Lift, optionaler Tiefgarage

Número da propriedade: 24176046



www.von-poll.com

PREÇO DE COMPRA: 375.000 EUR • ÁREA: ca. 66,83 m² • QUARTOS: 2

Número da propriedade: 24176046 - 14050 Berlin – Westend

- Numa vista geral
- O imóvel
- Dados energéticos
- Uma primeira impressão
- Detalhes do equipamento
- Tudo sobre a localização
- Outras informações
- Pessoa de contacto

Número da propriedade: 24176046 - 14050 Berlin – Westend

Numa vista geral

Número da propriedade	24176046	Preço de compra	375.000 EUR
Área	ca. 66,83 m ²	Apartamento	Piso
Piso	3	Comissão para arrendatários	Käuferprovision beträgt 2,975 % (inkl. MwSt.) des beurkundeten Kaufpreises
Quartos	2	Móveis	Cozinha embutida, Varanda
Quartos	1		
Casas de banho	1		
Tipo de estacionamento	1 x Parque de estacionamento subterrâneo, 25000 EUR (Venda)		

Número da propriedade: 24176046 - 14050 Berlin – Westend

Dados energéticos

Sistemas de aquecimento	Aquecimento central	Certificado Energético	Consumo energético final
Fonte de Energia	Remoto	Procura final de energia	127.20 kWh/m²a
Certificado Energético válido até	01.10.2029	Classificação energética	D
Aquecimento	Aquecimento urbano	Ano de construção de acordo com o certificado energético	1976

Número da propriedade: 24176046 - 14050 Berlin – Westend

O imóvel



Capital



MAKLER-KOMPASS

HEFT 10/2024

Top-Makler Berlin



Höchstnote für
von Poll Immobilien
City-West

Quelle: IIB Institut
IM TEST: 3.904 Makler

GÜLTIG BIS: 10/25

Número da propriedade: 24176046 - 14050 Berlin – Westend

O imóvel



Número da propriedade: 24176046 - 14050 Berlin – Westend

O imóvel

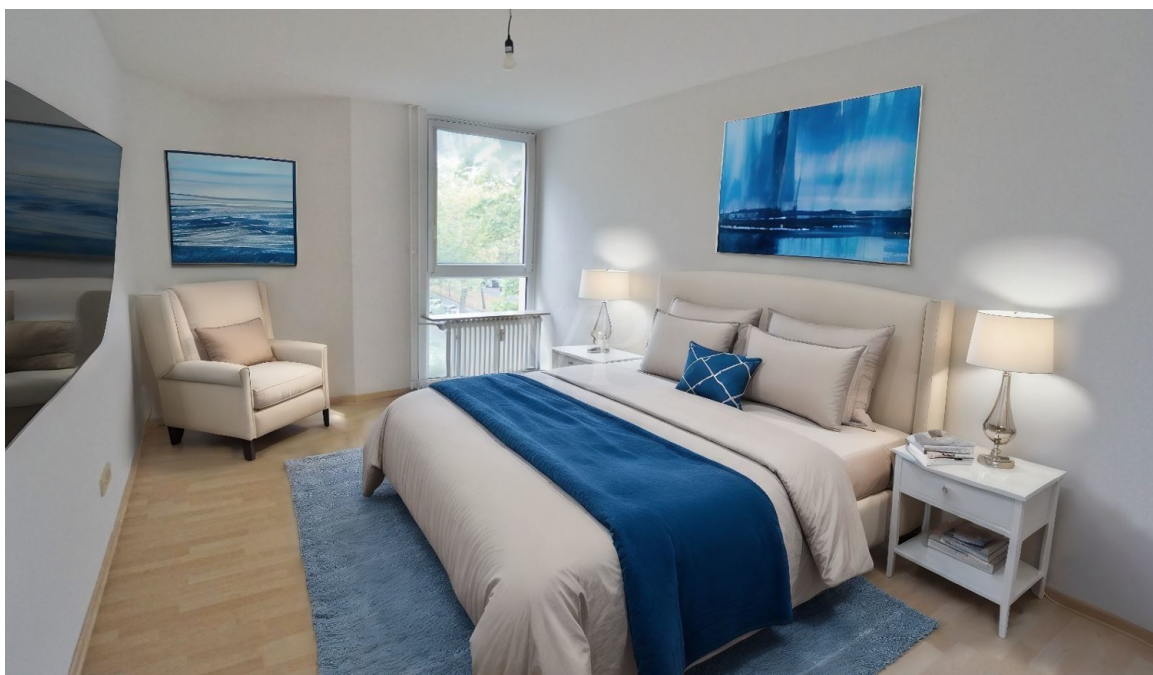

Número da propriedade: 24176046 - 14050 Berlin – Westend

O imóvel



Número da propriedade: 24176046 - 14050 Berlin – Westend

O imóvel



Número da propriedade: 24176046 - 14050 Berlin – Westend

O imóvel



Número da propriedade: 24176046 - 14050 Berlin – Westend

O imóvel



Número da propriedade: 24176046 - 14050 Berlin – Westend

O imóvel



FINANZIERUNG | VERSICHERUNG | BERATUNG

VP VON POLL
FINANCE

IHR ANSPRECHPARTNER:



Ich berate Sie gerne in einem persönlichen Gespräch.

JÜRGEN RÜLCKE-RUNGE
Selbstständiger Finanzierungsspezialist
Dipl.-Kaufmann * Immobilienökonom (ebs)

VON POLL FINANCE | Shop Berlin City West
Platzburgerstraße 79 | 10719 Berlin
T.: +49 (0)30 - 37 44 33 40 | M.: +49 (0)175 - 414 22 92
juergen.ruelcke-runge@vp-finance.de

**WIR FINANZIEREN ALLES -
AUSSER LUFTSCHLÖSSER**

WIR BIETEN IHNEN:

BUDGET-CHECK:

- Bonitätsbescheinigung
- Finanzierungszertifikat

FINANZIERUNGSBERATUNG:

- Rund 700 Finanzinstitute im Vergleich
- Eigenkapitaloptimierung
- Fördermittelscheck
- Betreuung bei Auszahlung

VEREINBAREN SIE JETZT EINEN BERATUNGSTERMIN

ING   **COMMERZBANK**  **KFW**  

www.vp-finance.de

Número da propriedade: 24176046 - 14050 Berlin – Westend

Uma primeira impressão

In diesem ca. 1976 erbauten Mehrfamilienkomplex befindet sich im 3.OG mit einem Aufzug erreichbar und auf halber Etage haltend diese tolle Eigentumswohnung. Von der Diele aus sind alle Räume separat begehbar. Dabei bietet die große Nische viel Platz für einen Einbauschränk, welcher für die alltägliche Garderobe sowie für Stauraum ideal geeignet ist. Gegenüberliegend befindet sich die Einbauküche. Das moderne Bad mit Badewanne verfügt auch über einen Waschmaschinenanschluss. Im großen und hellen Wohnzimmer ist der Bereich vor der großen Fensterfront ideal geeignet für einen Esstisch mit entsprechendem Weitblick. Von hier aus gelangen Sie zum gemütlichen Balkon mit einem traumhaften Blick in den begrünten und offenen Innenhof. Die Ruhe liegt hier besonders Im Vordergrund sowie die Aussicht in die Villengegend Westends. Eine Kellereinheit ist der Wohnung grundbuchlich zugeordnet. Die Tiefgarage dieser Anlage zeigt sich auf Grund der erfolgten Betonsanierung der Stützpfeiler sowie der Deckenunterseite in einem sehr guten Zustand. Ein entsprechender TG-Stellplatz kann auf Wunsch zusätzlich für 25.000 € gekauft werden.

Número da propriedade: 24176046 - 14050 Berlin – Westend

Detalhes do equipamento

- Einbauküche
- Bad mit Badewanne und Waschmaschinenanschluss
- Bodentiefe Fenster
- Balkon in Südostausrichtung
- Raufasertapeten
- Große Garderobennische im Flur
- Aufzug
- Kellereinheit
- TG-Stellplatz per Funk (optional zu erwerben)

Número da propriedade: 24176046 - 14050 Berlin – Westend

Tudo sobre a localização

In einem der begehrtesten Wohnlagen Berlins, dem Westend, befindet sich diese Immobilie. In wenigen Gehminuten gelangt man zum beliebten Steubenplatz und gleichzeitig zur Reichsstraße in welcher man Super- und Drogeriemärkte, Apotheken, Friseure, Boutiquen und sonstige Einkaufsmöglichkeiten des täglichen Bedarfs vorfindet. Zweimal wöchentlich bietet der Wochenmarkt auf der Preußenallee Erzeugnisse aus der Region. Am Steubenplatz gelangt man zur U-Bahnstation Neu-Westend (U2) und den Buslinien 104 und N2. Die S-Bahnstation Heerstraße (S5) und die Busse X34, X49, M49 und 218 sind in ca. 7 Gehminuten erreichbar. Mit dem PKW erreicht man die A100 und die A115 in wenigen Fahrminuten. Der Ortsteil Westend bildet den westlich der Stadtautobahn A 100 gelegenen Teil des zentralen Stadtbezirks Charlottenburg. Das vornehme Villenviertel, überwiegend zwischen Spandauer Damm und Messegelände rund um den Branitzer Platz (Straßen mit Baumnamen), war einst bevorzugtes Wohnquartier prominenter Ufa-Stars. Es bietet neben den Annehmlichkeiten gehobener Wohnkultur beschauliche Ruhe mit angenehmen Nachbarn und zugleich die Nähe zur City West. Der Theodor-Heuss-Platz ist seit vielen Jahren eine gute Adresse für Firmen aus den Bereichen Medien und Kommunikation. Mit dem Olympiastadion, der Waldbühne und insbesondere dem Messegelände mit dem Internationalen Kongreßzentrum ICC finden sich einige markante Bauten der Hauptstadt im Westend. Der Ortsteil grenzt an die Stadtautobahn A 100 (Autobahnabfahrten Spandauer Damm, Kaiserdamm, Kaiserdamm Süd). Neben Spandauer Damm und Reichsstraße ist die Heerstraße (in Richtung Ost ab Theodor-Heuss-Platz: Kaiserdamm) als Hauptverkehrsachse West – Ost und Hauptausfallstraße Richtung westlicher Berliner Ring, hervorzuheben. Der Ortsteil Westend ist im südlichen Bereich per S-Bahn (S9, S75) und U-Bahn (U2) erreichbar, wichtige Bahnhöfe sind Messe Süd und Olympiastadion. Verschiedene Buslinien sichern die innere Erschließung.

Número da propriedade: 24176046 - 14050 Berlin – Westend

Outras informações

Es liegt ein Energiebedarfsausweis vor. Dieser ist gültig bis 1.10.2029. Endenergiebedarf beträgt 127.20 kWh/(m²*a). Wesentlicher Energieträger der Heizung ist Fernwärme. Das Baujahr des Objekts lt. Energieausweis ist 1976. Die Energieeffizienzklasse ist D.

UNSER SERVICE FÜR SIE ALS EIGENTÜMER: Planen Sie den Verkauf oder die Vermietung Ihrer Immobilie, so ist es für Sie wichtig, deren Marktwert zu kennen. Lassen Sie kostenfrei und unverbindlich den aktuellen Wert Ihrer Immobilie professionell durch einen unserer Immobilienspezialisten einschätzen. Unser bundesweites und internationales Netzwerk ermöglicht es uns, Verkäufer bzw. Vermieter und Interessenten bestmöglich zusammenzuführen. HAFTUNG: Wir weisen darauf hin, dass die von uns weitergegebenen Objektinformationen, Unterlagen, Pläne etc. vom Verkäufer bzw. Vermieter stammen. Eine Haftung für die Richtigkeit oder Vollständigkeit der Angaben übernehmen wir daher nicht. Es obliegt daher unseren Kunden, die darin enthaltenen Objektinformationen und Angaben auf ihre Richtigkeit hin zu überprüfen. Alle Immobilienangebote sind freibleibend und vorbehaltlich Irrtümer, Zwischenverkauf- und Vermietung oder sonstiger Zwischenverwertung. GELDWÄSCHE: Als Immobilienmaklerunternehmen ist die von Poll Immobilien GmbH nach § 2 Abs. 1 Nr. 14 und § 11 Abs. 1, 2 Geldwäschegesetz (GwG) dazu verpflichtet, bei der Begründung einer Geschäftsbeziehung die Identität des Vertragspartners festzustellen und zu überprüfen, bzw. sobald ein ernsthaftes Interesse an der Durchführung des Immobilienkaufvertrages besteht. Hierzu ist es erforderlich, dass wir nach § 11 Abs. 4 GwG die relevanten Daten Ihres Personalausweises festhalten (wenn Sie als natürliche Person handeln) – beispielsweise mittels einer Kopie. Bei einer juristischen Person benötigen wir eine Kopie des Handelsregisterauszugs, aus welchem der wirtschaftlich Berechtigte hervorgeht. Das Geldwäschegesetz sieht vor, dass der Makler die Kopien bzw. Unterlagen fünf Jahre aufbewahren muss. Als unser Vertragspartner haben Sie auch eine Mitwirkungspflicht nach § 11 Abs. 6 GwG.

Número da propriedade: 24176046 - 14050 Berlin – Westend

Pessoa de contacto

Para mais informações, queira contactar a sua pessoa de contacto:

Sibylle Lunkenheimer & Alexander Prokopetz

Pfalzburger Straße 79 Berlin - Cidade-Oeste
E-Mail: berlin.city.west@von-poll.com

To Disclaimer of von Poll Immobilien GmbH

www.von-poll.com