Bochum – Dahlhausen

Attraktives Reihenendhaus mit Photovoltaik und Erdwärmeheizung in ruhiger, grüner Wohnlage

Número da propriedade: 25061008

PREÇO DE COMPRA: 469.000 EUR • ÁREA: ca. 144 m² • QUARTOS: 6.5 • ÁREA DO TERRENO: 485 m²

Número da propriedade: 25061008 - 44879 Bochum – Dahlhausen

- Numa vista geral
- O imóvel
- Dados energéticos
- Uma primeira impressão
- Detalhes do equipamento
- Tudo sobre a localização
- Outras informações
- Pessoa de contacto

Número da propriedade: 25061008 - 44879 Bochum – Dahlhausen

Numa vista geral

Número da propriedade	25061008
Área	ca. 144 m²
Forma do telhado	Telhado de sela
Quartos	6.5
Ano de construção	1968
Tipo de estacionamento	1 x Garagem

Preço de compra	469.000 EUR
Comissão para arrendatários	Käuferprovision 3,57 % (inkl. MwSt.) des beurkundeten Kaufpreises.
Tipo de construção	Sólido
Área útil	ca. 80 m²

Número da propriedade: 25061008 - 44879 Bochum – Dahlhausen

Dados energéticos

Sistemas de aquecimento	Aquecimento central
Fonte de Energia	Energia geotérmica
Certificado Energético válido até	10.03.2035
Aquecimento	Geotérmico

Certificado Energético	Consumo energético final
Procura final de energia	41.30 kWh/m²a
Classificação energética	A
Ano de construção de acordo com o certificado energético	1968

Número da propriedade: 25061008 - 44879 Bochum – Dahlhausen

O imóvel

Número da propriedade: 25061008 - 44879 Bochum – Dahlhausen

O imóvel

Número da propriedade: 25061008 - 44879 Bochum – Dahlhausen

O imóvel

Número da propriedade: 25061008 - 44879 Bochum – Dahlhausen

O imóvel

Número da propriedade: 25061008 - 44879 Bochum – Dahlhausen

O imóvel

Número da propriedade: 25061008 - 44879 Bochum – Dahlhausen

O imóvel

Número da propriedade: 25061008 - 44879 Bochum – Dahlhausen

O imóvel

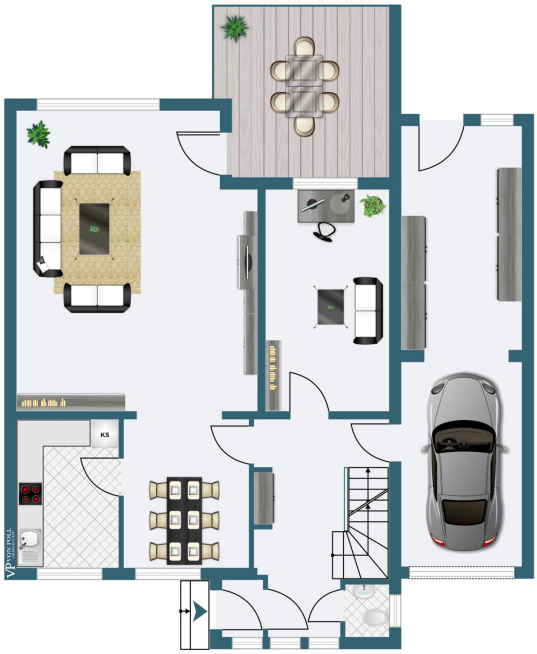

Número da propriedade: 25061008 - 44879 Bochum – Dahlhausen

O imóvel

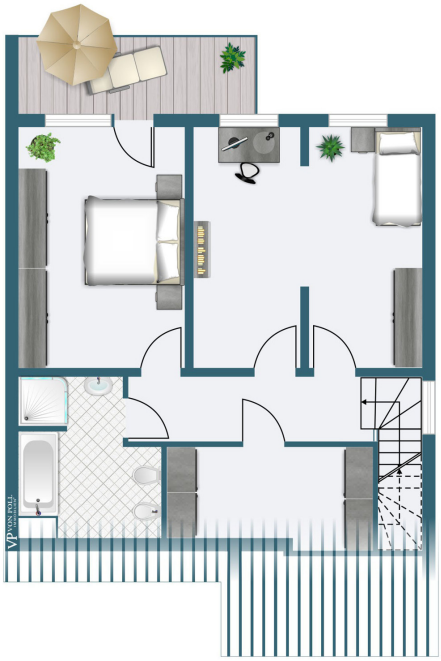

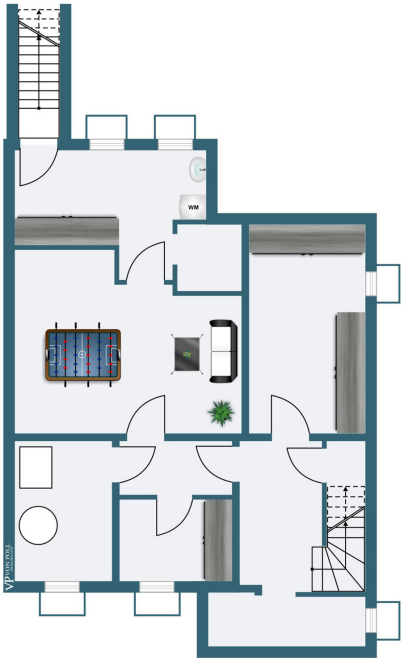

Número da propriedade: 25061008 - 44879 Bochum – Dahlhausen

O imóvel

Número da propriedade: 25061008 - 44879 Bochum – Dahlhausen

Uma primeira impressão

Dieses Einfamilien-Reihenendhaus wurde ca. 1968 in massiver, solider Bauweise errichtet. Es ist vollständig unterkellert.
Im Erdgeschoss gelangt man, ausgehend vom Windfang mit Gäste-WC, in eine geräumige Diele mit Gäste-WC und von dort in ein Arbeitszimmer und in eine Ess-diele, die auf der Vorderseite des Hauses neben der Küche liegt. Der großzügige Wohnbereich verfügt über einen Zugang auf die Terrasse und in den Garten.
Im Obergeschoss liegen ein Schlafzimmer mit Zugang auf eine sonnige und blickgeschützte Dachterrasse und ein großes, bei Bedarf teilbares Kinderzimmer. Das helle Bad ist mit einer Dusche und einer Badewanne ausgestattet. Außerdem gibt es einen großen Abstellraum.
Im Kellergeschoss befinden sich ein großer Hobbyraum, ein Hauswirtschaftsraum mit Zugang über eine Treppe in den Garten, der Heizungsraum sowie Vorratsräume.
Der großzügig geschnittene Garten ist nach Süden ausgerichtet. Er beinhaltet neben einem Gerätehaus in der Verlängerung der Garage zwei Gartenhäuser.
In 2007 wurden eine Photovoltaikanlage auf der Südseite des Daches und eine Heizungsanlage mit einer Erdwärmepumpe installiert.
Eine PKW-Garage am Haus und ein Stellplatz vor der Garage vervollständigt das Angebot.

Número da propriedade: 25061008 - 44879 Bochum – Dahlhausen

Detalhes do equipamento

- Raumhöhe im Erdgeschoss ca. 2,65 m
- Überwiegend Kunststofffenster mit 3-fach-Isolierverglasung und Rollläden
- Bad mit Dusche und Badewanne
- Photovoltaik-Anlage auf der Südseite, Bj. 2007
- Heizungsanlage mit Erdwärme, Bj. 2007
- PKW-Garage und Stellplatz am Haus

Número da propriedade: 25061008 - 44879 Bochum – Dahlhausen

Tudo sobre a localização

Dieses Wohnhaus befindet sich in einer ruhigen Wohnstraße in Oberdahlhausen, im Südwesten von Bochum. Die Immobilie liegt auf einem sonnigen Grundstück, in unmittelbarer Nähe zum Naturschutzgebiet Hörsterholz. Die Nachbarschaft ist überwiegend geprägt durch Ein- und Zweifamilienhäuser auf großen Grundstücken. Dahlhausen bietet mit ausgedehnten Grünflächen sowie der Nähe zur Ruhr und den Ruhrauen einen sehr hohen Wohnwert. Versorgungseinrichtungen des täglichen Bedarfs befinden sich in den Stadtteilzentren in Linden und Dahlhausen oder auch Eppendorf. Die Bochumer Innenstadt mit ihren vielfältigen Einkaufsmöglichkeiten und auch die Hattinger Innenstadt mit ihren zahlreichen Gassen und Fachwerkhäusern sind sehr gut erreichbar, sowohl mit dem PKW, als auch mit öffentlichen Verkehrsmitteln. Mehrere Schulen und Kindergärten liegen in geringer Entfernung.
Über die A40 und die A448 erreichen Sie schnell die umliegenden Städte. Bushalte-stellen sind fußläufig erreichbar.

Número da propriedade: 25061008 - 44879 Bochum – Dahlhausen

Outras informações

Es liegt ein Energiebedarfsausweis vor.
Dieser ist gültig bis 10.3.2035.
Endenergiebedarf beträgt 41.30 kwh/(m²*a).
Wesentlicher Energieträger der Heizung ist Erdwärme.
Das Baujahr des Objekts lt. Energieausweis ist 1968.
Die Energieeffizienzklasse ist A.

GELDWÄSCHE: Als Immobilienmaklerunternehmen ist die von Poll Immobilien GmbH nach § 2 Abs. 1 Nr. 14 und § 11 Abs. 1, 2 Geldwäschegesetz (GwG) dazu verpflichtet, bei der Begründung einer Geschäftsbeziehung die Identität des Vertragspartners festzustellen und zu überprüfen, bzw. sobald ein ernsthaftes Interesse an der Durchführung des Immobilienkaufvertrages besteht. Hierzu ist es erforderlich, dass wir nach § 11 Abs. 4 GwG die relevanten Daten Ihres Personalausweises festhalten (wenn Sie als natürliche Person handeln) – beispielsweise mittels einer Kopie. Bei einer juristischen Person benötigen wir eine Kopie des Handelsregisterauszugs, aus welchem der wirtschaftlich Berechtigte hervorgeht. Das Geldwäschegesetz sieht vor, dass der Makler die Kopien bzw. Unterlagen fünf Jahre aufbewahren muss. Als unser Vertragspartner haben Sie auch eine Mitwirkungspflicht nach § 11 Abs. 6 GwG.

HAFTUNG: Wir weisen darauf hin, dass die von uns weitergegebenen Objektinformationen, Unterlagen, Pläne etc. vom Verkäufer bzw. Vermieter stammen. Eine Haftung für die Richtigkeit oder Vollständigkeit der Angaben übernehmen wir daher nicht. Es obliegt daher unseren Kunden, die darin enthaltenen Objektinformationen und Angaben auf ihre Richtigkeit hin zu überprüfen. Alle Immobilienangebote sind freibleibend und vorbehaltlich Irrtümer, Zwischenverkauf- und Vermietung oder sonstiger Zwischenverwertung.

UNSER SERVICE FÜR SIE ALS EIGENTÜMER:
Planen Sie den Verkauf oder die Vermietung Ihrer Immobilie, so ist es für Sie wichtig, deren Marktwert zu kennen. Lassen Sie kostenfrei und unverbindlich den aktuellen Wert Ihrer Immobilie professionell durch einen unserer Immobilienspezialisten einschätzen. Unser bundesweites und internationales Netzwerk ermöglicht es uns, Verkäufer bzw. Vermieter und Interessenten bestmöglich zusammenzuführen.

Número da propriedade: 25061008 - 44879 Bochum – Dahlhausen

Pessoa de contacto

Para mais informações, queira contactar a sua pessoa de contacto:

Michael Kayka

Hattinger Straße 44, 44789 Bochum
Tel.: +49 234 - 97 88 894 0
E-Mail: bochum@von-poll.com

Para o aviso de isenção de responsabilidade da von Poll Immobilien GmbH

www.von-poll.com