Niederroßbach

Modernes Einfamilienhaus - 20 Minuten von Limburg, Baujahr 2025

Número da propriedade: 25189028

PREÇO DE COMPRA: 399.000 EUR • **ÁREA:** ca. 133 m^2 • **QUARTOS:** 5 • **ÁREA DO TERRENO:** 400 m^2

Número da propriedade: 25189028 - 56479 Niederroßbach

- Numa vista geral
- O imóvel
- Dados energéticos
- Uma primeira impressão
- Detalhes do equipamento
- Tudo sobre a localização
- Outras informações
- Pessoa de contacto

Número da propriedade: 25189028 - 56479 Niederroßbach

Numa vista geral

Número da propriedade	25189028
Área	ca. 133 m²
Forma do telhado	Telhado de sela
Quartos	5
Quartos	3
Casas de banho	2
Ano de construção	2025

Preço de compra	399.000 EUR
Natureza	Casa unifamiliar / Moradia
Comissão para arrendatários	Käuferprovision beträgt 3,57 % (inkl. MwSt.) des beurkundeten Kaufpreises
Tipo de construção	Componentes pré-fabricados
Área útil	ca. 23 m²
Móveis	Terraço, WC de hóspedes

Número da propriedade: 25189028 - 56479 Niederroßbach

Dados energéticos

Sistemas de aquecimento	Aquecimento por chão radiante
Aquecimento	Bomba de calor ar-água
Certificado energético	N/A

Número da propriedade: 25189028 - 56479 Niederroßbach

O imóvel

Número da propriedade: 25189028 - 56479 Niederroßbach

O imóvel

Número da propriedade: 25189028 - 56479 Niederroßbach

O imóvel

Número da propriedade: 25189028 - 56479 Niederroßbach

O imóvel

Número da propriedade: 25189028 - 56479 Niederroßbach

O imóvel

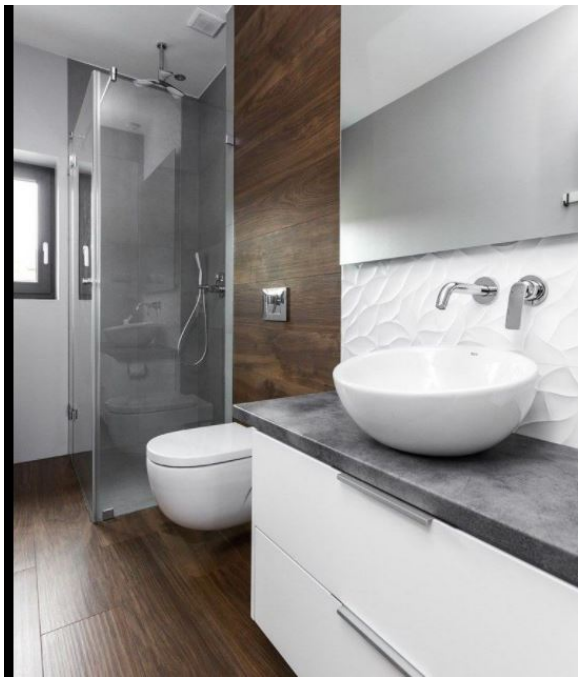

Número da propriedade: 25189028 - 56479 Niederroßbach

O imóvel

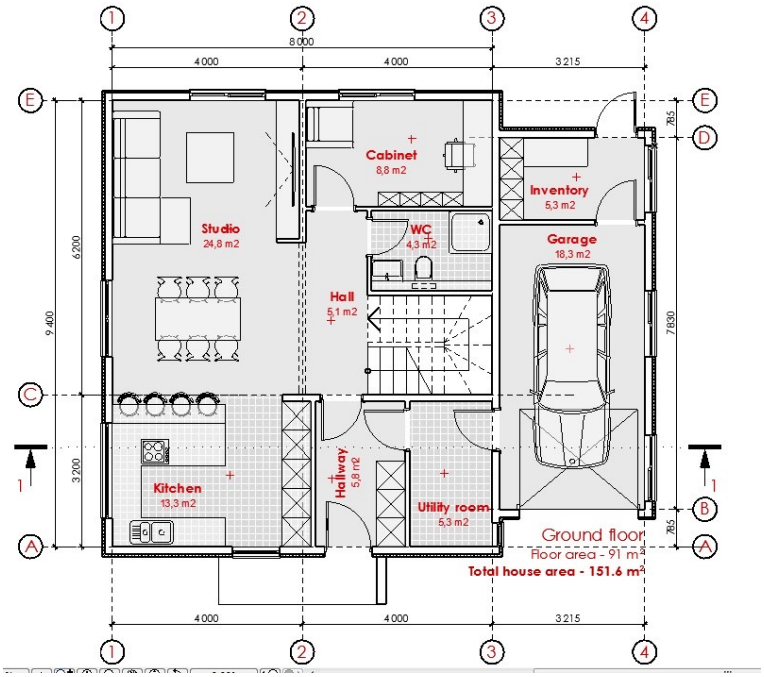

Número da propriedade: 25189028 - 56479 Niederroßbach

O imóvel

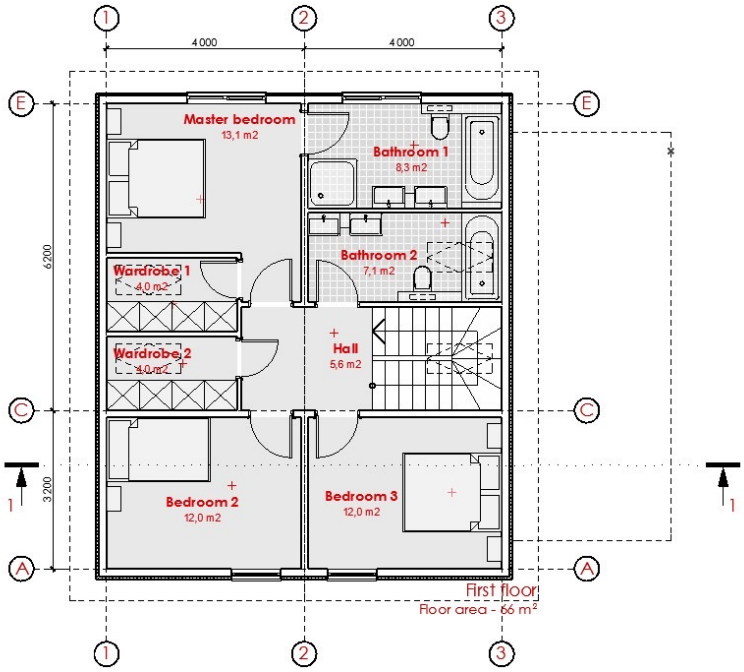

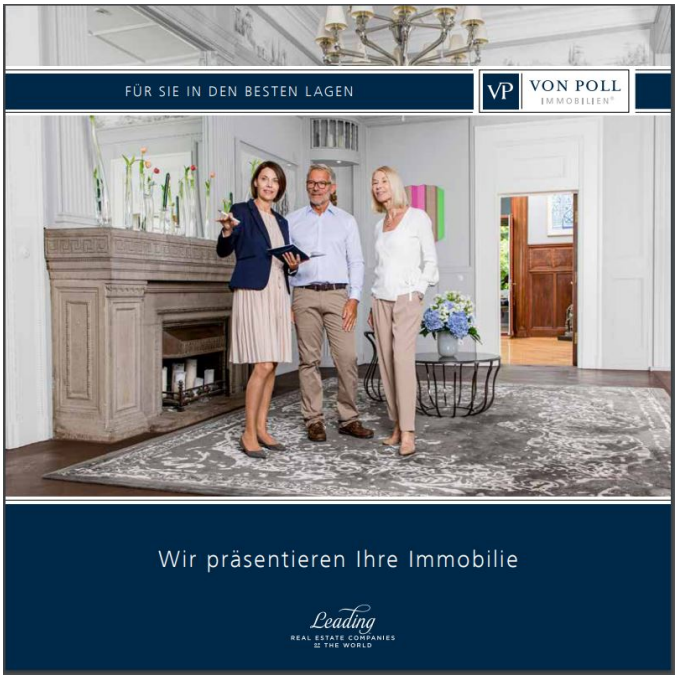

Número da propriedade: 25189028 - 56479 Niederroßbach

O imóvel

Número da propriedade: 25189028 - 56479 Niederroßbach

Uma primeira impressão

Hier entsteht ein wunderschönes und modernes Einfamilienhaus mit einem wunderschönen Garten mit Blick auf Felder und Wiesen.

Der sonnige Garten und auch die Terrasse bieten Ihnen einen perfekten Rückzugsort, abgeschirmt in einer ruhigen Anliegerstraße.

Es bietet Ihnen mit seinen 5 Zimmern ein ideales Zuhause in ruhiger Lage, fernab des Alltagsstresses finden Sie hier die Möglichkeit zur Entspannung und die ideale Ruhe nach einem anstrengenden Arbeitstag.

Ein perfektes Wohlfühlheim für Ihre Familie.

Natürlich sind Ausstattungswünsche noch zu berücksichtigen.

Número da propriedade: 25189028 - 56479 Niederroßbach

Detalhes do equipamento

Alles inklusive:
- Neubau-Erstbezug
- große Garage mit sep. Abstellraum
- super schönes Ambiente
- gehobene Ausstattung
- alle Böden gefliest
- Malerarbeiten innen
- elektrische Rollläden
- Fenster mit Dreifachverglasung
- Fußbodenheizung
- zwei moderne Badezimmer mit Badewanne, Waschtisch, WC und bodengleicher Dusche (im Hauptbad)
- Gäste-WC mit Waschtisch, WC und bodengleicher Dusche

Número da propriedade: 25189028 - 56479 Niederroßbach

Tudo sobre a localização

Rennerod liegt im Westerwald an der Bundesstraße 54 (B 54) zwischen Limburg an der Lahn im Süden
Niederroßbach ist eine Ortsgemeinde im Westerwaldkreis in Rheinland-Pfalz. Sie gehört der Verbandsgemeinde Rennerod an.

Die Gemeinde liegt im Westerwald zwischen Siegen und Limburg an der Lahn. Zu Niederroßbach gehören die Wohnplätze „Bahnhof Niederroßbach“, Dammühle und Berghof.[2]

Durch den Ort fließen der Ortsbach und der Roßbach.

Nachbargemeinden sind Oberroßbach, Fehl-Ritzhausen, Neustadt/Westerwald und Zehnhausen.

Die Gemeinde Niederroßbach ist nach allen Himmelsrichtungen von Laub- und Nadelwäldern umgeben. Gut ausgebaute Wanderwege, auch Radwanderwege, erfreuen sich eines starken Zuspruches.

Die Grundversorgung wird sichergestellt durch eine Bäckerei und eine Metzgerei. Eine Sportlerheim sowie das 1990 fertiggestellte Dorfgemeinschaftshaus (über 200 Sitzplätze) ermöglichen ein reges gesellschaftliches Leben. Sportverein und Freiwillige Feuerwehr, die beide auf über 75-jährige Tradition stolz sein können, halten die Gemeinschaft intakt. Im Freizeitgelände "Glanzrippe" findet alljährlich das durch die Feuerwehr organisierte und weit über den Bereich der Verbandsgemeinde hinaus bekannte "Waldfest" an Pfingstsamstag und -sonntag statt.

In unmittelbarer Nähe der Gemeinde verlaufen die Bundesstraßen 54, die Limburg an der Lahn mit Siegen verbindet und 255, die von Montabaur nach Herborn führt.

Der nächstgelegene ICE-Halt ist der Bahnhof Montabaur an der Schnellfahrstrecke Köln–Rhein/Main

Número da propriedade: 25189028 - 56479 Niederroßbach

Outras informações

GELDWÄSCHE: Als Immobilienmaklerunternehmen ist die von Poll Immobilien GmbH nach § 2 Abs. 1 Nr. 14 und § 11 Abs. 1, 2 Geldwäschegesetz (GwG) dazu verpflichtet, bei der Begründung einer Geschäftsbeziehung die Identität des Vertragspartners festzustellen und zu überprüfen, bzw. sobald ein ernsthaftes Interesse an der Durchführung des Immobilienkaufvertrages besteht. Hierzu ist es erforderlich, dass wir nach § 11 Abs. 4 GwG die relevanten Daten Ihres Personalausweises festhalten (wenn Sie als natürliche Person handeln) – beispielsweise mittels einer Kopie. Bei einer juristischen Person benötigen wir eine Kopie des Handelsregisterauszugs, aus welchem der wirtschaftlich Berechtigte hervorgeht. Das Geldwäschegesetz sieht vor, dass der Makler die Kopien bzw. Unterlagen fünf Jahre aufbewahren muss. Als unser Vertragspartner haben Sie auch eine Mitwirkungspflicht nach § 11 Abs. 6 GwG.

HAFTUNG: Wir weisen darauf hin, dass die von uns weitergegebenen Objektinformationen, Unterlagen, Pläne etc. vom Verkäufer bzw. Vermieter stammen. Eine Haftung für die Richtigkeit oder Vollständigkeit der Angaben übernehmen wir daher nicht. Es obliegt daher unseren Kunden, die darin enthaltenen Objektinformationen und Angaben auf ihre Richtigkeit hin zu überprüfen. Alle Immobilienangebote sind freibleibend und vorbehaltlich Irrtümer, Zwischenverkauf- und Vermietung oder sonstiger Zwischenverwertung.

UNSER SERVICE FÜR SIE ALS EIGENTÜMER:
Planen Sie den Verkauf oder die Vermietung Ihrer Immobilie, so ist es für Sie wichtig, deren Marktwert zu kennen. Lassen Sie kostenfrei und unverbindlich den aktuellen Wert Ihrer Immobilie professionell durch einen unserer Immobilienspezialisten einschätzen. Unser bundesweites und internationales Netzwerk ermöglicht es uns, Verkäufer bzw. Vermieter und Interessenten bestmöglich zusammenzuführen.

Número da propriedade: 25189028 - 56479 Niederroßbach

Pessoa de contacto

Para mais informações, queira contactar a sua pessoa de contacto:

Lars Luscher

Grabenstraße 46, 65549 Limburg
Tel.: +49 6431 - 288 14-0
E-Mail: limburg@von-poll.com

Para o aviso de isenção de responsabilidade da von Poll Immobilien GmbH

www.von-poll.com