Stadthagen

Mehrfamilienhaus · Kapitalanlage in zentraler Lage von Stadthagen

Número da propriedade: 23216007

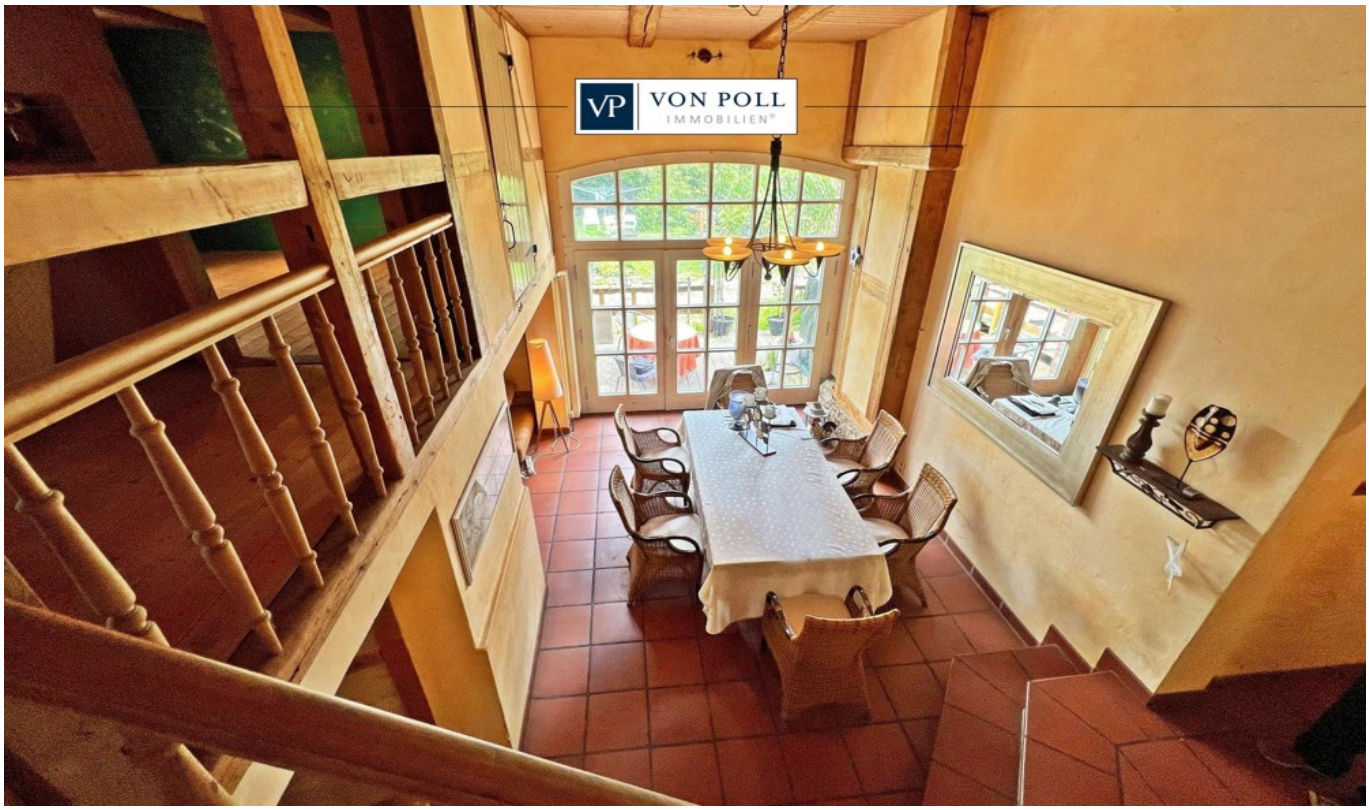

PREÇO DE COMPRA: 449.500 EUR • **ÁREA:** ca. 371 m^2 • **QUARTOS:** 16 • **ÁREA DO TERRENO:** 1.470 m^2

Número da propriedade: 23216007 - 31655 Stadthagen

- Numa vista geral
- O imóvel
- Dados energéticos
- Uma primeira impressão
- Detalhes do equipamento
- Tudo sobre a localização
- Outras informações
- Pessoa de contacto

Número da propriedade: 23216007 - 31655 Stadthagen

Numa vista geral

Número da propriedade	23216007
Área	ca. 371 m²
Forma do telhado	Telhado de sela
Quartos	16
Quartos	10
Casas de banho	4
Ano de construção	1914
Tipo de estacionamento	4 x Lugar de estacionamento ao ar livre

Preço de compra	449.500 EUR
Natureza	Moradia multifamiliar
Comissão para arrendatários	Käuferprovision beträgt 3,57 % (inkl. MwSt.) des beurkundeten Kaufpreises
Modernização / Reciclagem	2019
Tipo de construção	Sólido
Móveis	Terraço, Lareira, Cozinha embutida

Número da propriedade: 23216007 - 31655 Stadthagen

Dados energéticos

Sistemas de aquecimento	Aquecimento por chão radiante
Fonte de Energia	Gás
Certificado Energético válido até	02.08.2033
Aquecimento	Gás

Certificado Energético	Consumo energético final
Procura final de energia	147.40 kWh/m²a
Ano de construção de acordo com o certificado energético	1915

Número da propriedade: 23216007 - 31655 Stadthagen

O imóvel

Número da propriedade: 23216007 - 31655 Stadthagen

O imóvel

Número da propriedade: 23216007 - 31655 Stadthagen

O imóvel

Número da propriedade: 23216007 - 31655 Stadthagen

O imóvel

Número da propriedade: 23216007 - 31655 Stadthagen

O imóvel

Número da propriedade: 23216007 - 31655 Stadthagen

O imóvel

Número da propriedade: 23216007 - 31655 Stadthagen

O imóvel

Número da propriedade: 23216007 - 31655 Stadthagen

O imóvel

Número da propriedade: 23216007 - 31655 Stadthagen

O imóvel

Número da propriedade: 23216007 - 31655 Stadthagen

O imóvel

Número da propriedade: 23216007 - 31655 Stadthagen

O imóvel

Número da propriedade: 23216007 - 31655 Stadthagen

O imóvel

Número da propriedade: 23216007 - 31655 Stadthagen

O imóvel

Número da propriedade: 23216007 - 31655 Stadthagen

O imóvel

Número da propriedade: 23216007 - 31655 Stadthagen

O imóvel

Número da propriedade: 23216007 - 31655 Stadthagen

O imóvel

Número da propriedade: 23216007 - 31655 Stadthagen

O imóvel

Número da propriedade: 23216007 - 31655 Stadthagen

O imóvel

Número da propriedade: 23216007 - 31655 Stadthagen

Uma primeira impressão

Stark modernisiertes und renoviertes Mehrfamilienhaus in zentraler Lage von Stadthagen

Bestehend aus 3 separaten Wohneinheiten, Werkstatträumen, einem Keller und einem großen Garten mit Gartenhaus, bieten sich Ihnen auf insgesamt ca. 371m² Wohnfläche viele Nutzungsmöglichkeiten. Weitere Wohnfläche von ca. 120m² , ist in einer ebenfalls separierten Wohneinheit ,erschließbar. Da bereits ein großer Teil entsprechend umgebaut wurde und die Vorrichtungen für Strom und Wasser vorhanden sind, ist dies mit überschaubarem Aufwand realisierbar. Die Nutzfläche beläuft sich auf ca. 220m².

Aufteilung der einzelnen Wohneinheiten :
Haupthaus 6ZKB, Gäste WC
Wohnung OG 5ZKB , Abstellkammer
Studiowohnung 4ZKB
Ausbauwohnung 4ZKB , Abstellkammer

Von 2002 bis 2005 fand eine vollständige Renovierung unter Beibehaltung der Außenhülle statt. Von 2008 bis 2015 wurde einen umfangreiche Umgestaltung und Renovierung im Innenbereich durchgeführt und seitdem stetig instandgehalten und modernisiert. Hier ein Auszug der Modernisierungs- und Renovierungsmaßnahmen:
-2019 neue Gasbrennwertheizung der Firma Vaillant
-Erneuerung von insgesamt 46 Fenster in Sonderanfertigung aus Kunststoff mit Isolier- und Schallschutzverglasung (Materialwert ca. 100.000€)
-neue Stromzähler
-Wasser- und Stromleitungen teils erneuert
-Aufbereitung der Sichthölzer, der Holzdielen und des Echtholzparketts
-Gartenhaus
-Terrasse (2018)
-Ausbau Studiowohnung
-Ausbau Haupthaus
-Treppenhaus erneuert

Die Ausstattung beinhaltet
-Gasbrennwerttherme der Firma Vaillant von 2019
-Fußbodenheizung im Wohnzimmer des Haupthauses
-Kunststofffenster Sonderanfertigung teils bodentief
-Sichtholz

-Fliesen, Parkett, Holzdielen, Laminat als Bodenbeläge
-3 separate Stromzähler (Vorrichtung für gesonderten Stromzähler für die 4. Wohneinheit vorhanden)
-400 Volt Anschluss, geeignet für Ladestationen von E Autos und Schweißmaschinen
-Terrasse
-Einbauküche
-Empore
-begehbare Dusche
-Kaminanschluss vorhanden
-Gewölbekeller
-Werkstatt/Lagerraum
-Gemeinschaftsräume
-Waschküche
-Satanschlüsse in allen Wohneinheiten
-großer Garten
-freie Stellplätze für PKW

Der Energieverbrauch fällt mit einem Gesamtverbrauch von ca.53.000kwh im letzten Jahr für alle bewohnten Parteien verhältnismäßig niedrig aus.

Genießen Sie die Kombination aus Altbaucharme mit den Vorzügen einer kürzlich vorgenommenen Modernisierung, stetiger Pflege und einer guten Bausubstanz.
Vor allem Menschen, die sich für freizeitliche Handwerkstätigkeiten begeistern lassen finden hier genug Platz und Raum zur Verwirklichung.
Ob Teilvermietung, um einen Teil des Kapitaldienstes zu decken, die Nutzung als Mehrgenerationenhaus oder eine Vollvermietung als reine Kapitalanlage: hier bieten sich Ihnen viele Möglichkeiten.

Número da propriedade: 23216007 - 31655 Stadthagen

Detalhes do equipamento

·Gasbrennwerttherme der Firma Vaillant von 2019
·Fußbodenheizung im Wohnzimmer des Haupthauses
·Kunststofffenster Sonderanfertigung teils bodentief
·Sichtholz
·Fliesen, Parkett, Holzdielen, Laminat als Bodenbeläge
·3 separate Stromzähler (Vorrichtung für gesonderten Stromzähler für die 4. Wohneinheit vorhanden)
·400 Volt Anschluss, geeignet für Ladestationen von E Autos und Schweißmaschinen
·Terrasse
·Einbauküche
·Empore
·begehbare Dusche
·Kaminanschluss vorhanden
·Gemeinschaftsräume
·Waschküche
·Gewölbekeller
·Werkstatt/Lagerraum
·Satanschlüsse in allen Wohneinheiten
·großer Garten
·freie Stellplätze für PKW

Número da propriedade: 23216007 - 31655 Stadthagen

Tudo sobre a localização

Das Wohnhaus befindet sich in zentraler Lage von Stadthagen.

Stadthagen nennt sich selber „Stadt der Weserrenaissance“. Gut 22.000 Einwohner leben in der Stadt, die zwischen Minden und Hannover im Zentrum des Landkreises Schaumburg im Land Niedersachsen liegt. In seiner Geschichte war Stadthagen nicht nur Unversitäts-, sondern auch Residenzstadt.
Neben drei Grundschulen verfügt Stadthagen mit einer Gesamtschule, zwei Gymnasien und einer Oberschule eine gute„Bildungsdichte“.
Die Immobilie befindet sich in unmittelbarer Nähe zum Zentrum von Stadthagen. Die Innenstadt mit allen Geschäften des täglichen Bedarfs liegt nur etwa 5min fußläufig entfernt.
Entfernung Flughafen Hannover: 50km / 40Min. Entfernung Hannover Innenstadt: 50km / 50 Min. Entfernung A2 Nord: 18 km / 25Min. Entfernung A2 Süd:30 km / 35Min. Entfernung Bahnhof Stadthagen: 0.75km / 2Min

Número da propriedade: 23216007 - 31655 Stadthagen

Outras informações

Es liegt ein Energiebedarfsausweis vor.
Dieser ist gültig bis 2.8.2033.
Endenergiebedarf beträgt 147.40 kwh/(m²*a).
Wesentlicher Energieträger der Heizung ist Gas.
Das Baujahr des Objekts lt. Energieausweis ist 1915.
Die Energieeffizienzklasse ist E.

Unser Service für Sie als Eigentümer: Wir bewerten gern kostenfrei Ihre Immobilie entsprechend dem aktuellen Marktwert, entwickeln eine Ihrem Objekt angepasste Verkaufsstrategie und stehen Ihnen bis zum erfolgreichen Verkauf zur Verfügung. VON POLL IMMOBILIEN steht als Maklerunternehmen mit seinen Mitarbeitern und Kollegen für die Werte Seriosität, Zuverlässigkeit und Diskretion. Unser bundesweites und internationales Netzwerk ermöglicht es uns, Verkäufer bzw. Vermieter und Interessenten bestmöglich zusammenzuführen. Wir können Ihnen bereits in den ersten Gesprächen mitteilen, wie viele vorgemerkte Suchinteressenten wir haben. Kommen Sie einfach bei uns vorbei, rufen Sie uns an oder senden Sie uns eine E-Mail – wir freuen uns, Sie kennen zu lernen.Wir weisen darauf hin, dass die von uns weitergegebenen Objektinformationen, Unterlagen, Pläne etc. vom Veräußerer bzw. Vermieter stammen. Eine Haftung für die Richtigkeit oder Vollständigkeit der Angaben übernehmen wir daher nicht. Es obliegt daher unseren Kunden, die darin enthaltenen Objektinformationen und Angaben auf ihre Richtigkeit hin zu überprüfen.Im Fall des Kaufs/Anmietung der Immobilie, hat der Käufer/Mieter die Provision an die von Poll Immobilien GmbH zu zahlen. Die Provision ist mit Wirksamwerden des Hauptvertrages fällig.

Número da propriedade: 23216007 - 31655 Stadthagen

Pessoa de contacto

Para mais informações, queira contactar a sua pessoa de contacto:

Hussein Safwan

Lange Straße 4, 31675 Bückeburg
Tel.: +49 5722 - 28 10 377
E-Mail: schaumburg@von-poll.com

Para o aviso de isenção de responsabilidade da von Poll Immobilien GmbH

www.von-poll.com