Mainhausen / Mainflingen – Mainflingen

Einfamilienhaus mit großem Garten

Número da propriedade: 25117005

PREÇO DE COMPRA: 375.000 EUR • ÁREA: ca. 86 m^2 • QUARTOS: 4 • ÁREA DO TERRENO: 493 m^2

Número da propriedade: 25117005 - 63533 Mainhausen / Mainflingen – Mainflingen

- Numa vista geral
- O imóvel
- Dados energéticos
- Plantas dos pisos
- Uma primeira impressão
- Detalhes do equipamento
- Tudo sobre a localização
- Outras informações
- Pessoa de contacto

Número da propriedade: 25117005 - 63533 Mainhausen / Mainflingen – Mainflingen

Numa vista geral

Número da propriedade	25117005
Área	ca. 86 m²
Forma do telhado	Telhado de sela
Quartos	4
Quartos	3
Casas de banho	1
Ano de construção	1899
Tipo de estacionamento	1 x Garagem

Preço de compra	375.000 EUR
Natureza	Casa unifamiliar / Moradia
Comissão para arrendatários	Käuferprovision beträgt 3,57 % (inkl. MwSt.) des beurkundeten Kaufpreises
Modernização / Reciclagem	2020
Tipo de construção	Sólido
Móveis	Jardim / uso partilhado, Cozinha embutida

Número da propriedade: 25117005 - 63533 Mainhausen / Mainflingen – Mainflingen

Dados energéticos

Fonte de Energia	Óleo
Certificado Energético válido até	03.04.2035
Aquecimento	Petróleo

Certificado Energético	Consumo energético final
Procura final de energia	429.00 kWh/m²a
Classificação energética	H
Ano de construção de acordo com o certificado energético	2012

Número da propriedade: 25117005 - 63533 Mainhausen / Mainflingen – Mainflingen

O imóvel

Número da propriedade: 25117005 - 63533 Mainhausen / Mainflingen – Mainflingen

O imóvel

Número da propriedade: 25117005 - 63533 Mainhausen / Mainflingen – Mainflingen

O imóvel

Número da propriedade: 25117005 - 63533 Mainhausen / Mainflingen – Mainflingen

O imóvel

Número da propriedade: 25117005 - 63533 Mainhausen / Mainflingen – Mainflingen

O imóvel

Número da propriedade: 25117005 - 63533 Mainhausen / Mainflingen – Mainflingen

O imóvel

Número da propriedade: 25117005 - 63533 Mainhausen / Mainflingen – Mainflingen

O imóvel

Número da propriedade: 25117005 - 63533 Mainhausen / Mainflingen – Mainflingen

O imóvel

Número da propriedade: 25117005 - 63533 Mainhausen / Mainflingen – Mainflingen

Plantas dos pisos

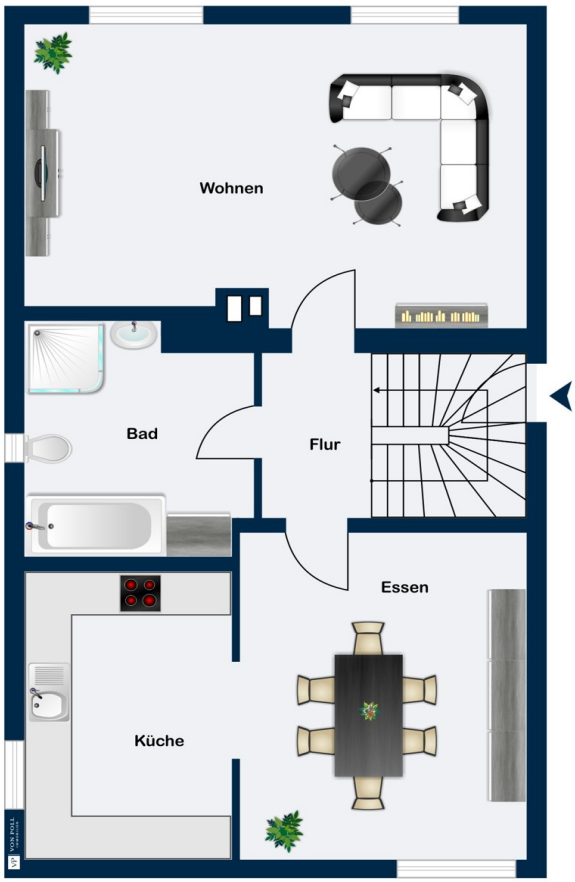

Erdgeschoss

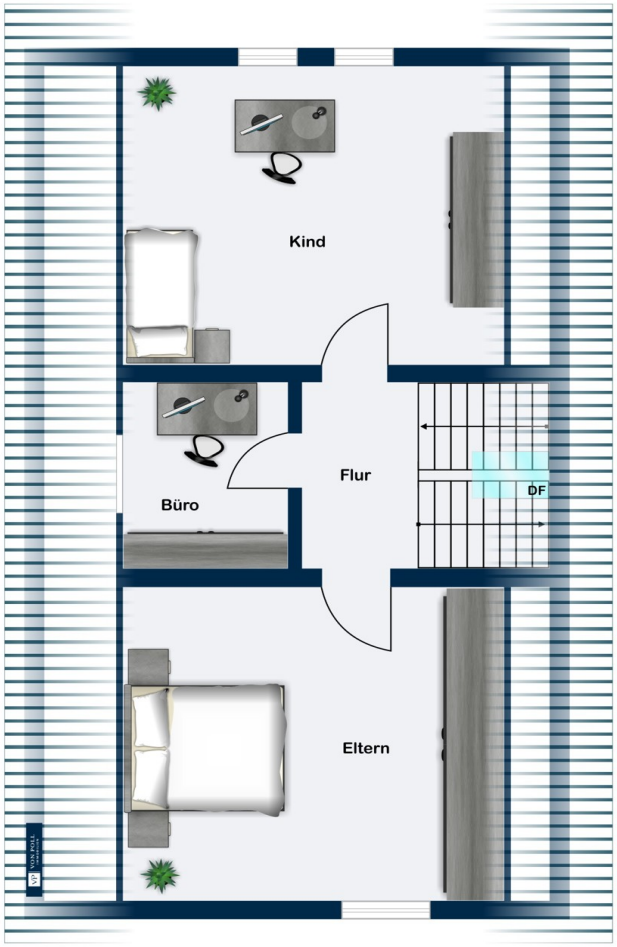

Dachgeschoss

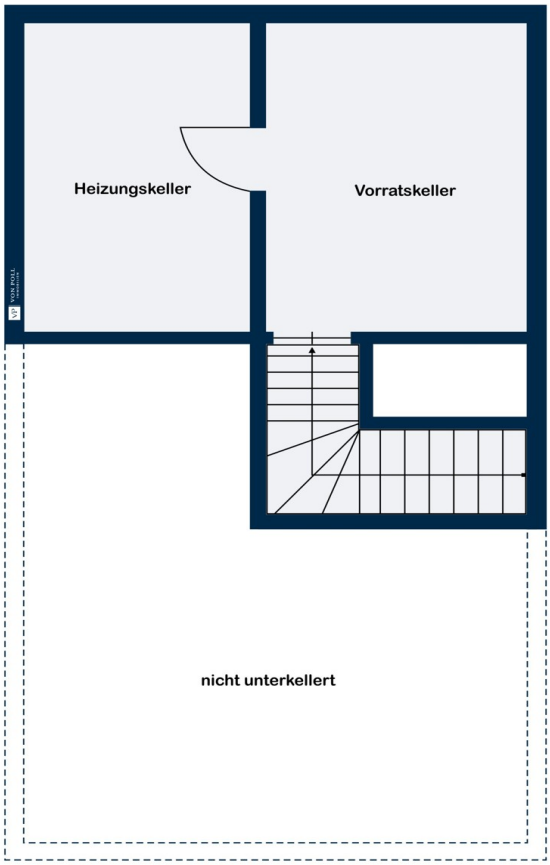

Kellergeschoss

Esta planta não é à escala. Os documentos foram-nos entregues pelo cliente. Por conseguinte, não podemos assumir qualquer responsabilidade pela exatidão das indicações.

Número da propriedade: 25117005 - 63533 Mainhausen / Mainflingen – Mainflingen

Uma primeira impressão

Dieses Einfamilienhaus wurde 1899 erbaut und in 2020 umfangreich renoviert (teilsaniert). Es befindet sich in einem ruhigen Wohngebiet, im alten Ortskern von Mainflingen. Die Wohnfläche beträgt ca. 86 m² verteilt auf zwei Ebenen, plus ca. 30 m² Nutzfläche im Keller. Außerdem gibt es einen Anbau, welcher als Werkstatt genutzt wurde. Dieser umfasst ca. 35 m² und kann als Wohnfläche ausgebaut werden. Das Grundstück hat eine Größe von ca. 493 m². Zum Anwesen gehören das Haus mit Anbau, ein großer Hof, eine Garage sowie ein umfangreicher Garten.

Im Erdgeschoss befinden sich der Flur, die Küche, das Esszimmer, das großzügige Wohnzimmer und das Bad. Der Boden im Wohnzimmer ist mit Laminat ausgelegt, das Esszimmer, der Flur und die Treppe sind mit Linoleum versehen, die Küche und das Bad sind mit Fliesen ausgelegt.

Im Dachgeschoss gibt es zwei große Schlafzimmer und ein kleines Zimmer. Die Böden in diesen Zimmern sind mit Linoleum versehen.

Das Haus ist teilunterkellert, hier befinden ein großer Kellerraum sowie ein kleiner Heizungsraum.

Folgende Renovierungen wurden in 2020 vorgenommen: Austausch der gesamten Elektrik im Haus; Neue Böden in der Küche und im Wohn- und Esszimmer; teilweise Austausch der Wasserinstallationen; Einbau einer neuen Haustür und neue Zimmertüren im ganzen Haus; neue Fenster im EG; sowie der Einbau einer modernen Einbauküche.

Dieses Einfamilienhaus plus der Anbau bieten genügend Platz für eine kleine Familie. Mit etwas Geschick und guten Ideen, können Sie daraus ein attraktives und einzigartiges Zuhause erschaffen.

Das Haus ist nicht bewohnt, es ist ab sofort verfügbar. Der Kaufpreis beträgt 375.000,00 €.

Gerne zeigen wir Ihnen diese Immobilie bei einer Besichtigung und beraten Sie in einem persönlichen Gespräch.

Número da propriedade: 25117005 - 63533 Mainhausen / Mainflingen – Mainflingen

Detalhes do equipamento

- Einfamilienhaus mit Garten
- Baujahr 1899 renoviert / teilsaniert in 2020
- Grundstücksgröße ca. 493 m²
- Wohnfl. ca. 86 m² plus ca. 35 m² ausbaufähige Fläche im Anbau

Renovierungen in 2020:

- Austausch der gesamten Elektrik im Haus
- Teilweise Austausch der Wasserleitungen
- Neue Böden in der Küche u. im Wohn- u. Esszimmer
- Neue Fenster im EG
- Neue Haustür
- Neue Zimmertüren im ganzen Haus
- Einbau einer modernen Einbauküche

Das Haus ist unbewohnt es steht ab sofort zur Verfügung.
Der Kaufpreis beträgt 375.000,00 Euro.

Número da propriedade: 25117005 - 63533 Mainhausen / Mainflingen – Mainflingen

Tudo sobre a localização

Zur Gemeinde Mainhausen gehören die Orte Mainflingen und Zellhausen. Die Gemeinde hat insgesamt ca. 9500 Einwohner und gehört zur Region Untermain. Sie liegt verkehrsgünstig an der A 45 beziehungsweise der A 3. Die Entfernung nach Frankfurt beträgt ca.35 Kilometer, nach Aschaffenburg 15 Kilometer und gut 20 Kilometer nach Offenbach.

Mainhausen ist eine schöne und liebenswerte Gemeinde mit hohem Freizeitwert und einer gesunden wirtschaftlichen Struktur.

In Mainhausen gibt es neben 3 gemeindeeigenen Kindergärten, 2 konfessionelle und eine privatgeführte Einrichtung. In beiden Ortsteilen sind Grundschulen, eine davon mit integrierter Gesamtschule bis zur 10. Klasse und entsprechende Betreuungseinrichtungen vorhanden. Weiterführende Schulen sind in Babenhausen, Seligenstadt, Obertshausen, Hanau und Offenbach ansässig.

Mainhausen hat ein reges Vereinsleben, zwei Badeseen, einen Campingplatz und ausgebaute Fahrradwege. Der nächstgelegene Golfplatz ist in Seligenstadt.

In den Sommermonaten sorgen die beiden Naturbadeseen für reichlich Abkühlung und Gelegenheit zur Entspannung. Der am Mainflinger Badesee gelegene Campingplatz ist weit über die Ortsgrenzen bekannt und beliebt.

Der Charme Mainhausens liegt in der herrlichen Umgebung. Die Gemeinde ist zwischen Spessart und Odenwald gelegen, eingerahmt von mehreren Seen, dem Main, Landschaftsschutz- und Naturschutzgebieten.

Número da propriedade: 25117005 - 63533 Mainhausen / Mainflingen – Mainflingen

Outras informações

Es liegt ein Energiebedarfsausweis vor.
Dieser ist gültig bis 3.4.2035.
Endenergiebedarf beträgt 429.00 kwh/(m²*a).
Wesentlicher Energieträger der Heizung ist Öl.
Das Baujahr des Objekts lt. Energieausweis ist 2012.
Die Energieeffizienzklasse ist H.

GELDWÄSCHE: Als Immobilienmaklerunternehmen ist die von Poll Immobilien GmbH nach § 2 Abs. 1 Nr. 14 und § 11 Abs. 1, 2 Geldwäschegesetz (GwG) dazu verpflichtet, bei der Begründung einer Geschäftsbeziehung die Identität des Vertragspartners festzustellen und zu überprüfen, bzw. sobald ein ernsthaftes Interesse an der Durchführung des Immobilienkaufvertrages besteht. Hierzu ist es erforderlich, dass wir nach § 11 Abs. 4 GwG die relevanten Daten Ihres Personalausweises festhalten (wenn Sie als natürliche Person handeln) – beispielsweise mittels einer Kopie. Bei einer juristischen Person benötigen wir eine Kopie des Handelsregisterauszugs, aus welchem der wirtschaftlich Berechtigte hervorgeht. Das Geldwäschegesetz sieht vor, dass der Makler die Kopien bzw. Unterlagen fünf Jahre aufbewahren muss. Als unser Vertragspartner haben Sie auch eine Mitwirkungspflicht nach § 11 Abs. 6 GwG.

HAFTUNG: Wir weisen darauf hin, dass die von uns weitergegebenen Objektinformationen, Unterlagen, Pläne etc. vom Verkäufer bzw. Vermieter stammen. Eine Haftung für die Richtigkeit oder Vollständigkeit der Angaben übernehmen wir daher nicht. Es obliegt daher unseren Kunden, die darin enthaltenen Objektinformationen und Angaben auf ihre Richtigkeit hin zu überprüfen. Alle Immobilienangebote sind freibleibend und vorbehaltlich Irrtümer, Zwischenverkauf- und Vermietung oder sonstiger Zwischenverwertung.

UNSER SERVICE FÜR SIE ALS EIGENTÜMER:
Planen Sie den Verkauf oder die Vermietung Ihrer Immobilie, so ist es für Sie wichtig, deren Marktwert zu kennen. Lassen Sie kostenfrei und unverbindlich den aktuellen Wert Ihrer Immobilie professionell durch einen unserer Immobilienspezialisten einschätzen. Unser bundesweites und internationales Netzwerk ermöglicht es uns, Verkäufer bzw. Vermieter und Interessenten bestmöglich zusammenzuführen.

Número da propriedade: 25117005 - 63533 Mainhausen / Mainflingen – Mainflingen

Pessoa de contacto

Para mais informações, queira contactar a sua pessoa de contacto:

Alexander Henkel

Bahnhofstraße 26, 63500 Seligenstadt
Tel.: +49 6182 - 78 73 47 0
E-Mail: seligenstadt@von-poll.com

Para o aviso de isenção de responsabilidade da von Poll Immobilien GmbH

www.von-poll.com