Nortorf

Attraktive Drei Zimmer Wohnung in zentraler Lage

Número da propriedade: 23053224

PREÇO DE COMPRA: 129.500 EUR • ÁREA: ca. 63 m^2 • QUARTOS: 3

Número da propriedade: 23053224 - 24589 Nortorf

- Numa vista geral
- O imóvel
- Dados energéticos
- Uma primeira impressão
- Detalhes do equipamento
- Tudo sobre a localização
- Outras informações
- Pessoa de contacto

Número da propriedade: 23053224 - 24589 Nortorf

Numa vista geral

Número da propriedade	23053224
Área	ca. 63 m²
Forma do telhado	Telhado de sela
Quartos	3
Quartos	2
Casas de banho	1
Ano de construção	1960/70

Preço de compra	129.500 EUR
Comissão para arrendatários	Käuferprovision beträgt 3,57 % (inkl. MwSt.) des beurkundeten Kaufpreises
Tipo de construção	Sólido
Área útil	ca. 5 m²
Móveis	Jardim / uso partilhado, Cozinha embutida

Número da propriedade: 23053224 - 24589 Nortorf

Dados energéticos

Sistemas de aquecimento	Aquecimento central
Fonte de Energia	Gás
Certificado Energético válido até	24.05.2034
Aquecimento	Gás

Certificado Energético	Certificado de consumo de energia
Consumo final de energia	146.00 kWh/m²a
Classificação energética	E
Ano de construção de acordo com o certificado energético	1970

Número da propriedade: 23053224 - 24589 Nortorf

O imóvel

Número da propriedade: 23053224 - 24589 Nortorf

O imóvel

Número da propriedade: 23053224 - 24589 Nortorf

O imóvel

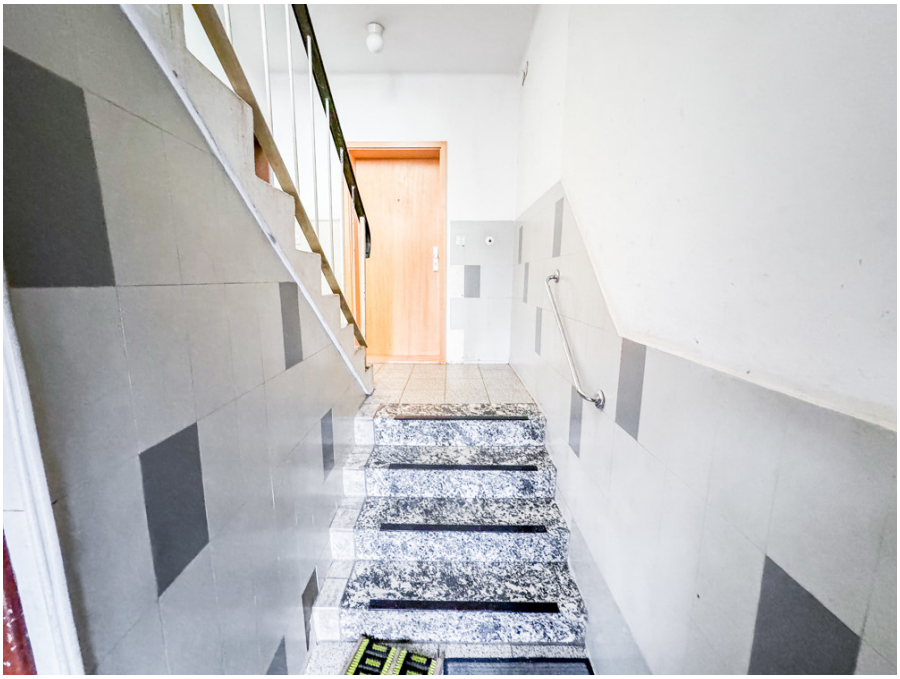

Número da propriedade: 23053224 - 24589 Nortorf

O imóvel

Número da propriedade: 23053224 - 24589 Nortorf

O imóvel

Número da propriedade: 23053224 - 24589 Nortorf

O imóvel

Número da propriedade: 23053224 - 24589 Nortorf

Uma primeira impressão

Diese gut geschnittene drei Zimmer Wohnung, mit einer Wohnfläche von ca. 63 m², befindet sich in verkehrsgünstiger Lage in Nortorf. In nur wenigen Gehminuten erreichen Sie den ZOB, Bahnhof und die Dinge des täglichen Bedarfs.

Das Mehrfamilienhaus ist urspünglich 1960 als 8 Familienhaus gebaut worden. 1970 wurde ein Teilbereich abgerissen und als 6 Familienhaus umgestaltet worden. Über das Treppenhaus gelangen Sie in die Wohnung, die im Erdgeschoss rechts gelegen ist. Die Wohnung verfügt über einen Flur, von dem alle Räume abgehen. Sie erwartet ein Wohnzimmer, zwei Schlafzimmer, eine Einbauküche und das Badezimmer mit Dusche und Badewanne. Alle Fußbodenbeläge sind pflegeleicht und allergikerfreundlich mit Fliesen und Holzparkett ausgestattet. Die gesamte Wohnung verfügt über zweifach verglaste Kunststofffenster und ist teilweise renovierungsbedürftig. Das Dach und die Elektrik sind aus dem Baujahr 1970.

Für Stauraum gibt es Platz in einem eigenen Kellerraum. Für die Hausgemeinschaft steht ein Gemeinschaftsgarten, ein Fahrradstellplatz und ein Parkplatz zur Verfügung.

Die Wohnung ist aktuell für 510,00 Euro Kaltmiete vermietet und kann optimal als Kapitalanlage zur Vermietung genutzt werden. Das Hausgeld beträgt aktuell 304,00 Euro.

Überzeugen Sie sich selbst von den Vorzügen dieser Immobilie und vereinbaren Sie Ihren persönlichen Besichtigungstermin.

Número da propriedade: 23053224 - 24589 Nortorf

Detalhes do equipamento

- Verkehrsgünstige Lage
- Helle und gut geschnittene Räume
- Zweifach verglaste Kunststofffenster
- Einbauküche
- Badezimmer mit Dusche und Badewanne
- Kellerraum
- Gemeinschaftsgarten mit Fahrradabstellplatz

Número da propriedade: 23053224 - 24589 Nortorf

Tudo sobre a localização

Nortorf, geografischer Mittelpunkt Schleswig-Holsteins, liegt im Städtedreieck Neumünster, Kiel und Rendsburg. Die lebendige Gemeinde mit knapp 7.000 Einwohnern verfügt über eine gute, gewachsene Infrastruktur. Hier finden Sie alle Annehmlichkeiten einer Kleinstadt. Das Umland von Nortorf ist hauptsächlich landwirtschaftlich geprägt. Durch die nur wenige Kilometer entfernte A7 und ist die günstige Verbindung nach Hamburg und Kiel gegeben.

In den letzten Jahren wurde die Innenstadt attraktiv gestaltet, sodass heute zahlreiche Geschäfte zum Einkaufen und Bummeln einladen. Nortorf ist für die umliegenden Gemeinden zu einem wichtigen Anlaufpunkt für die tägliche Versorgung geworden. Neben vielen Einkaufsmöglichkeiten sind Ärzte, Kindergärten sowie Grund- und Gemeinschaftsschulen vor Ort vorhanden. Zusätzlich verfügt Nortorf über einen eigenen Bahnhof.

Durch die Lage zwischen dem Naturpark Aukrug auf der einen und dem Naturpark Westensee auf der anderen Seite sind die Möglichkeiten die Natur zu genießen unbegrenzt. Besonders beliebt sind in der Umgebung der Borgdorfer See, der Brahmsee und der Pohlsee. Laufen, Wandern, Radfahren und Reiten ist direkt von zu Hause aus möglich. Die Innenstadt ist in wenigen Minuten fußläufig zu erreichen, ebenso diverse Einkaufsmöglichkeiten des täglichen Bedarfs.

Número da propriedade: 23053224 - 24589 Nortorf

Outras informações

Es liegt ein Energieverbrauchsausweis vor.
Dieser ist gültig bis 24.5.2034.
Endenergieverbrauch beträgt 146.00 kwh/(m²*a).
Wesentlicher Energieträger der Heizung ist Gas.
Das Baujahr des Objekts lt. Energieausweis ist 1970.
Die Energieeffizienzklasse ist E.

GELDWÄSCHE: Als Immobilienmaklerunternehmen ist die von Poll Immobilien GmbH nach § 2 Abs. 1 Nr. 14 und § 11 Abs. 1, 2 Geldwäschegesetz (GwG) dazu verpflichtet, bei der Begründung einer Geschäftsbeziehung die Identität des Vertragspartners festzustellen und zu überprüfen, bzw. sobald ein ernsthaftes Interesse an der Durchführung des Immobilienkaufvertrages besteht. Hierzu ist es erforderlich, dass wir nach § 11 Abs. 4 GwG die relevanten Daten Ihres Personalausweises festhalten (wenn Sie als natürliche Person handeln) – beispielsweise mittels einer Kopie. Bei einer juristischen Person benötigen wir eine Kopie des Handelsregisterauszugs, aus welchem der wirtschaftlich Berechtigte hervorgeht. Das Geldwäschegesetz sieht vor, dass der Makler die Kopien bzw. Unterlagen fünf Jahre aufbewahren muss. Als unser Vertragspartner haben Sie auch eine Mitwirkungspflicht nach § 11 Abs. 6 GwG.

HAFTUNG: Wir weisen darauf hin, dass die von uns weitergegebenen Objektinformationen, Unterlagen, Pläne etc. vom Verkäufer bzw. Vermieter stammen. Eine Haftung für die Richtigkeit oder Vollständigkeit der Angaben übernehmen wir daher nicht. Es obliegt daher unseren Kunden, die darin enthaltenen Objektinformationen und Angaben auf ihre Richtigkeit hin zu überprüfen. Alle Immobilienangebote sind freibleibend und vorbehaltlich Irrtümer, Zwischenverkauf- und Vermietung oder sonstiger Zwischenverwertung.

UNSER SERVICE FÜR SIE ALS EIGENTÜMER:
Planen Sie den Verkauf oder die Vermietung Ihrer Immobilie, so ist es für Sie wichtig, deren Marktwert zu kennen. Lassen Sie kostenfrei und unverbindlich den aktuellen Wert Ihrer Immobilie professionell durch einen unserer Immobilienspezialisten einschätzen. Unser bundesweites und internationales Netzwerk ermöglicht es uns, Verkäufer bzw. Vermieter und Interessenten bestmöglich zusammenzuführen.

Número da propriedade: 23053224 - 24589 Nortorf

Pessoa de contacto

Para mais informações, queira contactar a sua pessoa de contacto:

Robert Rothböck

Rathausmarkt 7, 24340 Eckernförde
Tel.: +49 4351 - 88 38 12 0
E-Mail: eckernfoerde@von-poll.com

Para o aviso de isenção de responsabilidade da von Poll Immobilien GmbH

www.von-poll.com