Homburg

Gepflegtes Mehrfamilienhaus mit drei Wohneinheiten

Número da propriedade: 24309037

PREÇO DE COMPRA: 380.000 EUR • **ÁREA:** ca. 210 m^2 • **QUARTOS:** 8 • **ÁREA DO TERRENO:** 460 m^2

Número da propriedade: 24309037 - 66424 Homburg

- Numa vista geral
- O imóvel
- Dados energéticos
- Plantas dos pisos
- Uma primeira impressão
- Detalhes do equipamento
- Tudo sobre a localização
- Outras informações
- Pessoa de contacto

Número da propriedade: 24309037 - 66424 Homburg

Numa vista geral

Número da propriedade	24309037
Área	ca. 210 m²
Forma do telhado	Telhado de quadril
Quartos	8
Quartos	5
Casas de banho	3
Ano de construção	1960
Tipo de estacionamento	2 x Garagem

Preço de compra	380.000 EUR
Natureza	Moradia multifamiliar
Comissão para arrendatários	Käuferprovision beträgt 5,95 % (inkl. MwSt.) des beurkundeten Kaufpreises
Modernização / Reciclagem	2013
Tipo de construção	Sólido
Área útil	ca. 50 m²
Móveis	Jardim / uso partilhado

Número da propriedade: 24309037 - 66424 Homburg

Dados energéticos

Sistemas de aquecimento	Aquecimento central
Fonte de Energia	Gás
Certificado Energético válido até	27.02.2031
Aquecimento	Gás

Certificado Energético	Consumo energético final
Procura final de energia	210.30 kWh/m²a
Classificação energética	G
Ano de construção de acordo com o certificado energético	1960

Número da propriedade: 24309037 - 66424 Homburg

O imóvel

Número da propriedade: 24309037 - 66424 Homburg

O imóvel

Número da propriedade: 24309037 - 66424 Homburg

O imóvel

Número da propriedade: 24309037 - 66424 Homburg

O imóvel

Número da propriedade: 24309037 - 66424 Homburg

O imóvel

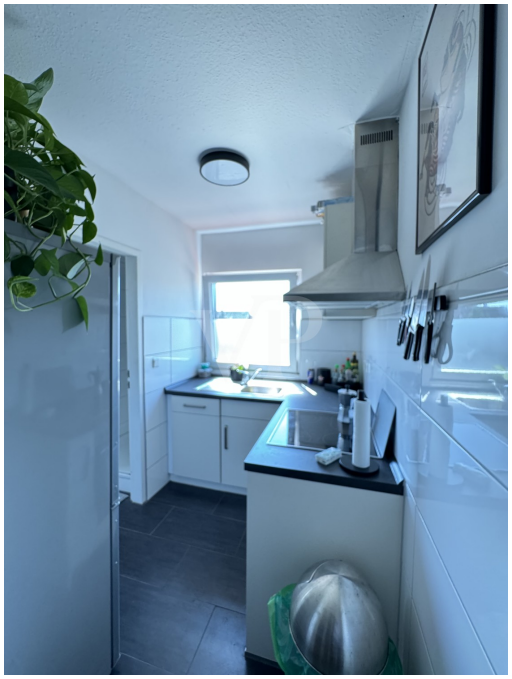

Número da propriedade: 24309037 - 66424 Homburg

O imóvel

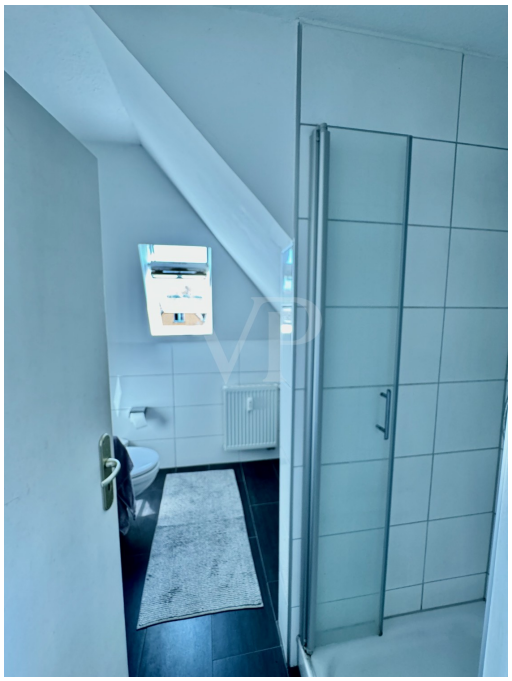

Número da propriedade: 24309037 - 66424 Homburg

O imóvel

Número da propriedade: 24309037 - 66424 Homburg

O imóvel

VON POLL IMMOBILIEN

Ihre Immobilienspezialisten

Eigentümern bieten wir eine kostenfreie und unverbindliche Marktpreiseinschätzung ihrer Immobilie an.

Kontaktieren Sie uns, wir freuen uns darauf, Sie persönlich und individuell zu beraten.

T.: 06841 - 17 25 29 0

Shop Homburg | Saarbrücker Straße 41 | 66424 Homburg | homburg@von-poll.com | *www.von-poll.com/homburg*

FÜR SIE IN DEN BESTEN LAGEN

VON POLL IMMOBILIEN

Gern informieren wir Sie persönlich über weitere Details zur Immobilie.

Vereinbaren Sie einen Besichtigungstermin:

T.: +49 (0)6841 - 17 25 29 0

www.von-poll.com

Número da propriedade: 24309037 - 66424 Homburg

Plantas dos pisos

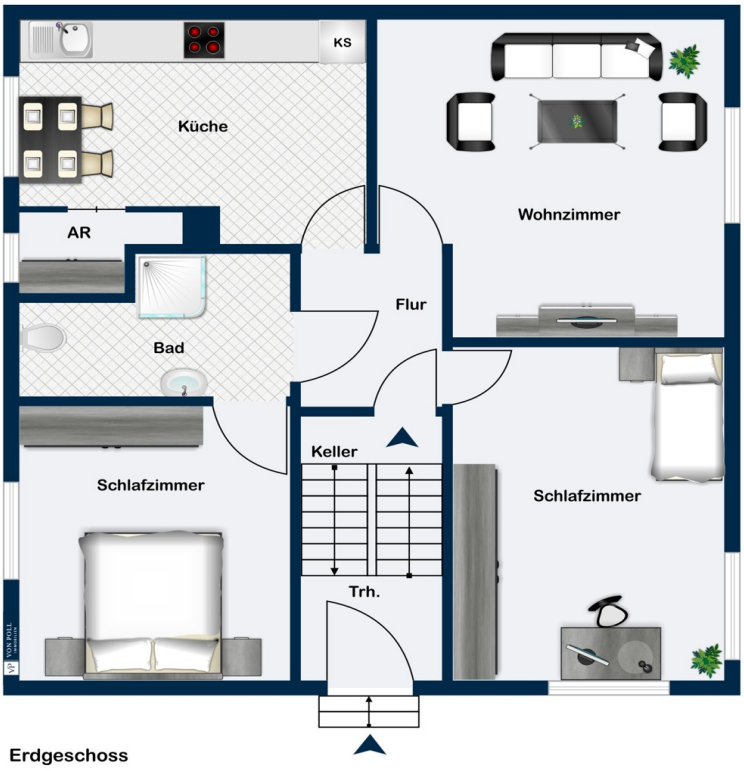

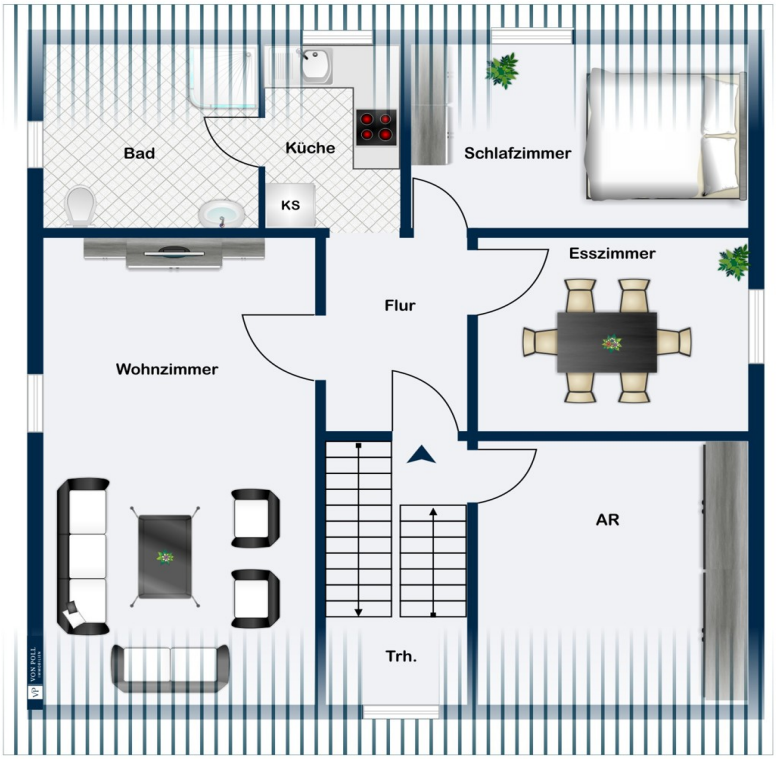

Dachgeschoss

Esta planta não é à escala. Os documentos foram-nos entregues pelo cliente. Por conseguinte, não podemos assumir qualquer responsabilidade pela exatidão das indicações.

Número da propriedade: 24309037 - 66424 Homburg

Uma primeira impressão

Das Mehrfamilienhaus mit einer Wohnfläche von ca. 210 m² und einer Grundstücksfläche von ca. 460 m² befindet sich in einem gepflegten Zustand und wurde im Jahr 1960 erbaut. Im Jahr 2013 wurde das Haus umfassend modernisiert, darunter eine Dachsanierung, neue Fenster, 2010 eine neue Zentralheizung sowie 2007 drei neue Bäder.

Das Haus verfügt über insgesamt 8 Zimmer, darunter 5 Schlafzimmer und 3 Badezimmer. Es handelt sich um ein Mehrfamilienhaus mit drei Wohneinheiten, die alle voll vermietet sind. Die Wohnungen haben einen Dielenboden und PVC Bodenbelag, der für eine gemütliche Atmosphäre sorgt. Weiterhin gibt es drei Garagen, die ausreichend Platz für Fahrzeuge bieten, sowie eine Hofeinfahrt.

Die Lage des Mehrfamilienhauses ist zentral und gut angebunden. Einkaufsmöglichkeiten, Schulen und öffentliche Verkehrsmittel sind in der Nähe und bequem zu erreichen. Die Ausstattungsqualität des Hauses ist als normal einzustufen und bietet alles, was man für ein komfortables Wohnen benötigt.

Insgesamt bietet dieses Mehrfamilienhaus eine attraktive Gelegenheit für Investoren, die auf der Suche nach einer lukrativen Immobilie sind. Durch die vermieteten Wohneinheiten ist eine solide Rendite zu erwarten. Die Ausstattung und Größe des Hauses bieten verschiedene Nutzungsmöglichkeiten und lassen Raum für individuelle Gestaltungsideen.

Die derzeitige Mieteinnahme beträgt 21.060€ p.a.

Für weitere Informationen oder eine Besichtigung stehen wir Ihnen gerne zur Verfügung. Kontaktieren Sie uns, um mehr über diese interessante Immobilie zu erfahren und lassen Sie sich von den Möglichkeiten überzeugen, die dieses Mehrfamilienhaus bietet.

Número da propriedade: 24309037 - 66424 Homburg

Detalhes do equipamento

- Saniertes Mehrfamilienhaus mit drei Wohneinheiten (voll vermietet)
- ruhige, zentrale Wohnlage
- Dielenboden
- PVC Bodenbelag
- Fliesenboden
- zwei Garagen
- Hofeinfahrt

Número da propriedade: 24309037 - 66424 Homburg

Tudo sobre a localização

Die Kreis- und Universitätsstadt Homburg liegt im östlichen Saarland und ist das Zentrum des Saarpfalz-Kreises sowie das Tor zur Biosphärenregion Bliesgau.

Homburg ist eine Stadt voller Schwung und Leben. Von der oft beklagten Stadtflucht ist in Homburg nichts zu spüren. Vor allem wird der Wohn und Freizeitwert unserer Stadt sehr geschätzt. In der Homburger Innenstadt finden sich darüber hinaus zahlreiche weitere Freizeitmöglichkeiten.

In wenigen Minuten gelangt man zur Autobahnanbindung A6 Richtung Mannheim/Saarbrücken bzw. zur Autobahn A8 Neunkirchen/Pirmasens.
Auch der Homburger Hauptbahnhof, wo sowohl Nah- als auch Fernverkehrszüge halten, ist innerhalb weniger Minuten zu erreichen.

Número da propriedade: 24309037 - 66424 Homburg

Outras informações

Es liegt ein Energiebedarfsausweis vor.
Dieser ist gültig bis 27.2.2031.
Endenergiebedarf beträgt 210.30 kwh/(m²*a).
Wesentlicher Energieträger der Heizung ist Gas.
Das Baujahr des Objekts lt. Energieausweis ist 1960.
Die Energieeffizienzklasse ist G.

GELDWÄSCHE: Als Immobilienmaklerunternehmen ist die von Poll Immobilien GmbH nach § 2 Abs. 1 Nr. 14 und § 11 Abs. 1, 2 Geldwäschegesetz (GwG) dazu verpflichtet, bei der Begründung einer Geschäftsbeziehung die Identität des Vertragspartners festzustellen und zu überprüfen, bzw. sobald ein ernsthaftes Interesse an der Durchführung des Immobilienkaufvertrages besteht. Hierzu ist es erforderlich, dass wir nach § 11 Abs. 4 GwG die relevanten Daten Ihres Personalausweises festhalten (wenn Sie als natürliche Person handeln) – beispielsweise mittels einer Kopie. Bei einer juristischen Person benötigen wir eine Kopie des Handelsregisterauszugs, aus welchem der wirtschaftlich Berechtigte hervorgeht. Das Geldwäschegesetz sieht vor, dass der Makler die Kopien bzw. Unterlagen fünf Jahre aufbewahren muss. Als unser Vertragspartner haben Sie auch eine Mitwirkungspflicht nach § 11 Abs. 6 GwG.

HAFTUNG: Wir weisen darauf hin, dass die von uns weitergegebenen Objektinformationen, Unterlagen, Pläne etc. vom Verkäufer bzw. Vermieter stammen. Eine Haftung für die Richtigkeit oder Vollständigkeit der Angaben übernehmen wir daher nicht. Es obliegt daher unseren Kunden, die darin enthaltenen Objektinformationen und Angaben auf ihre Richtigkeit hin zu überprüfen. Alle Immobilienangebote sind freibleibend und vorbehaltlich Irrtümer, Zwischenverkauf- und Vermietung oder sonstiger Zwischenverwertung.

UNSER SERVICE FÜR SIE ALS EIGENTÜMER:
Planen Sie den Verkauf oder die Vermietung Ihrer Immobilie, so ist es für Sie wichtig, deren Marktwert zu kennen. Lassen Sie kostenfrei und unverbindlich den aktuellen Wert Ihrer Immobilie professionell durch einen unserer Immobilienspezialisten einschätzen. Unser bundesweites und internationales Netzwerk ermöglicht es uns, Verkäufer bzw. Vermieter und Interessenten bestmöglich zusammenzuführen.

Número da propriedade: 24309037 - 66424 Homburg

Pessoa de contacto

Para mais informações, queira contactar a sua pessoa de contacto:

Carsten Cherdron

Saarbrücker Straße 41, 66424 Homburg Mitte
Tel.: +49 6841 - 17 25 29 0
E-Mail: homburg@von-poll.com

Para o aviso de isenção de responsabilidade da von Poll Immobilien GmbH

www.von-poll.com