

Hamburg – Poppenbüttel

Hochwertiges Familienglück

Número da propriedade: 25101006



www.von-poll.com

PREÇO DE COMPRA: 975.000 EUR • ÁREA: ca. 144 m² • QUARTOS: 5 • ÁREA DO TERRENO: 817 m²

Número da propriedade: 25101006 - 22399 Hamburg – Poppenbüttel

- Numa vista geral
- O imóvel
- Dados energéticos
- Plantas dos pisos
- Uma primeira impressão
- Detalhes do equipamento
- Tudo sobre a localização
- Outras informações
- Pessoa de contacto

Número da propriedade: 25101006 - 22399 Hamburg – Poppenbüttel

Numa vista geral

Número da propriedade	25101006	Preço de compra	975.000 EUR
Área	ca. 144 m ²	Natureza	Casa unifamiliar / Moradia
Forma do telhado	Telhado de quatro abas	Comissão para arrendatários	Käuferprovision beträgt 3,57 % (inkl. MwSt.) des beurkundeten Kaufpreises
Quartos	5	Modernização / Reciclagem	2017
Quartos	4	Tipo de construção	Sólido
Casas de banho	2	Área útil	ca. 60 m ²
Ano de construção	1986	Móveis	Terraço, WC de hóspedes, Lareira, Jardim / uso partilhado, Cozinha embutida
Tipo de estacionamento	2 x Lugar de estacionamento ao ar livre, 1 x Garagem		

Número da propriedade: 25101006 - 22399 Hamburg – Poppenbüttel

Dados energéticos

Sistemas de aquecimento	Aquecimento central	Certificado Energético	Certificado de consumo de energia
Fonte de Energia	Gás natural pesado	Consumo final de energia	142.37 kWh/m²a
Certificado Energético válido até	30.03.2035	Classificação energética	E
Aquecimento	Gás	Ano de construção de acordo com o certificado energético	1986

Número da propriedade: 25101006 - 22399 Hamburg – Poppenbüttel

O imóvel



Número da propriedade: 25101006 - 22399 Hamburg – Poppenbüttel

O imóvel



Número da propriedade: 25101006 - 22399 Hamburg – Poppenbüttel

O imóvel



Número da propriedade: 25101006 - 22399 Hamburg – Poppenbüttel

O imóvel



Número da propriedade: 25101006 - 22399 Hamburg – Poppenbüttel

O imóvel



Número da propriedade: 25101006 - 22399 Hamburg – Poppenbüttel

O imóvel



Número da propriedade: 25101006 - 22399 Hamburg – Poppenbüttel

O imóvel



Número da propriedade: 25101006 - 22399 Hamburg – Poppenbüttel

O imóvel



Número da propriedade: 25101006 - 22399 Hamburg – Poppenbüttel

O imóvel



Número da propriedade: 25101006 - 22399 Hamburg – Poppenbüttel

O imóvel



Número da propriedade: 25101006 - 22399 Hamburg – Poppenbüttel

O imóvel



Número da propriedade: 25101006 - 22399 Hamburg – Poppenbüttel

O imóvel



Número da propriedade: 25101006 - 22399 Hamburg – Poppenbüttel

Plantas dos pisos

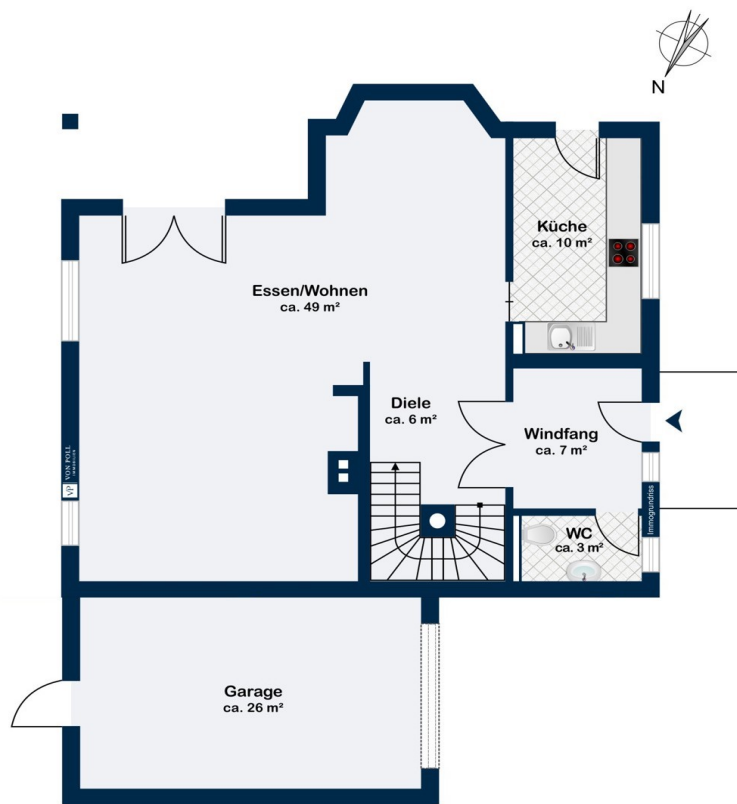

Erdgeschoss

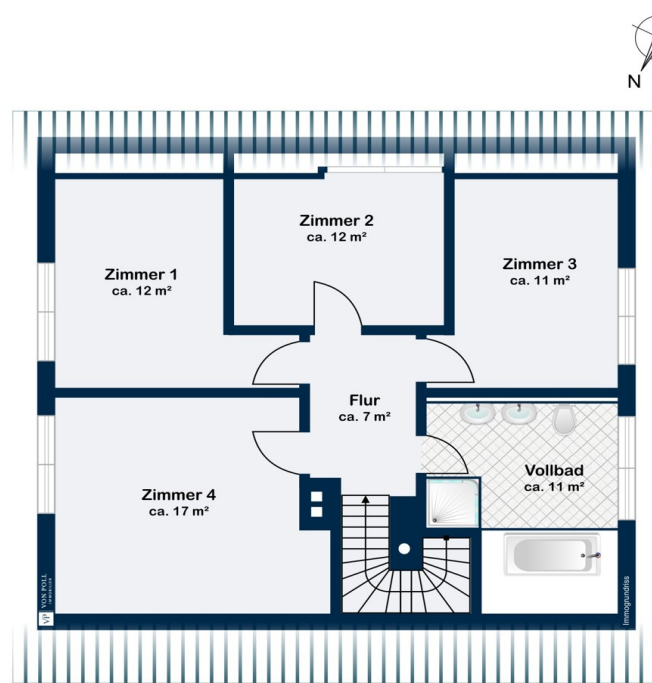

Dachgeschoss

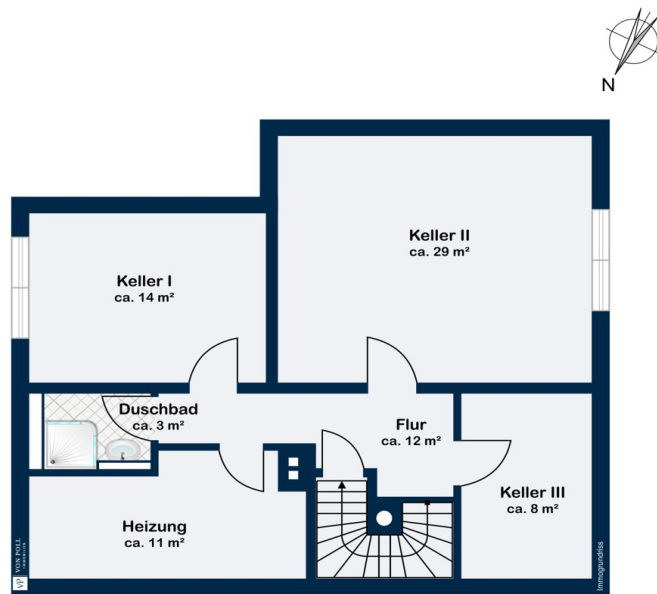

Keller

Esta planta não é à escala. Os documentos foram-nos entregues pelo cliente. Por conseguinte, não podemos assumir qualquer responsabilidade pela exatidão das indicações.

Número da propriedade: 25101006 - 22399 Hamburg – Poppenbüttel

Uma primeira impressão

Diese Immobilie, die sehr hohen Ansprüchen gerecht wird, steht zum Verkauf. Ob es um die Durchdachtheit, Größe oder Liebe zum Detail geht: der perfekte Familienort zum Wohlfühlen und Entspannen. Dieses geräumige Einfamilienhaus wurde 1986 unter Verwendung hochwertiger Materialien erbaut. Das Objekt wird durch einen sehr großzügigen Eingangsbereich betreten. Hier im Erdgeschoss überzeugt die Immobilie mit einem lichtdurchfluteten Wohnraum mit stilvollem Kachelofen nebst dem Essbereich, einem Gäste-WC, sowie einer modernen Einbauküche samt Markengeräten. Von dem großzügigen Flur aus gelangen Sie in das Ober- und Untergeschoss, das teilweise wohnlich nutzbar ausgebaut wurde. Im Obergeschoss befinden sich neben vier geräumigen Schlafzimmern auch das komfortable Vollbad. Das Dachgeschoss dient als zusätzliche Lagermöglichkeit Ihrer Schätze. Im Untergeschoss wurden drei schöne Räume nebst einem Duschbad wohnlich ausgebaut und zu diesem Zweck genutzt. Zudem befinden sich hier der Waschkeller, der Heizungsraum sowie andere Abstell- und Lagerungsmöglichkeiten. Das Obergeschoss verfügt über einen praktischen Wäscheschacht, der die Familienwäsche gleich in den Keller befördert. Eine zentrale Staubsauganlage rundet die kluge Einrichtung ab. Der Außenbereich dieses Hauses besteht aus einer großzügigen Südterrasse - selbstverständlich mit elektrischer Markise. Ein kleiner, elektrisch zu bedienender, beruhigender Steinspringbrunnen ist ebenfalls Teil des wunderschönen Gartens. Eine wunderschön eingewachsene Oase! Die geräumige Garage sowie zwei weitere PKW-Stellplätze gehören ebenfalls zu diesem familienfreundlichen Angebot. Überzeugen Sie sich gern bei einer persönlichen Besichtigung - hier erwartet Sie Ihr neues Zuhause!

Número da propriedade: 25101006 - 22399 Hamburg – Poppenbüttel

Detalhes do equipamento

- * Neue Einbauküche mit hochwertigen Markengeräten
- * Neues Vollbad und Gäste-WC
- * Zentrale Staubsaugeranlage
- * Wäscheschacht
- * Modernes Lichtensemble (LED) innen und außen
- * Stilvoller Kachelofen / Kamin
- * Elektrische Rollläden im Erd- und Obergeschoss
- * Terrasse mit großer Markise und Wärmestrahler
- * Wasserpumpe im Garten
- * Springbrunnen im Terrassenbereich
- * Komfortable Garage mit Gartenzugang

Número da propriedade: 25101006 - 22399 Hamburg – Poppenbüttel

Tudo sobre a localização

Die Immobilie befindet sich in Poppenbüttel in der Nähe zum Alsterlauf. Die umliegende Bebauung besteht überwiegend aus Einfamilienhäusern auf eingewachsenen Grundstücken. Die Dinge des täglichen Bedarfs können am Poppenbüttler oder Saseler Markt eingekauft werden. Zu ausgedehnten Shopping-Touren lädt das exklusive Alstertal-Einkaufs-Zentrum mit zahlreichen Geschäften ein. Verschiedene Kindergärten, Grund- und weiterführende Schulen sind mit dem Fahrrad oder zu Fuß gut zu erreichen. Für sportliche Aktivitäten befinden sich in der Nähe der SC Poppenbüttel sowie der Uhlenhorster Hockey- und Tennisclub, der exklusive Golf & Country Club Hamburg-Treudenberg, Spa und Fitness-Clubs wie das Aspria oder das Meridian Alstertal und diverse weitere Sportvereine. Der beliebte Stadtteil Poppenbüttel zeichnet sich durch eine gelungene Mischung aus urbanem Leben sowie naturnahem Wohnen aus. Er verfügt über eine sehr gute Infrastruktur; so erreichen Sie den Hamburger Hauptbahnhof mit den öffentlichen Verkehrsmitteln von S-Bahnhof Poppenbüttel aus und auch mit dem Auto in ca. 30 Minuten. Der Hamburger Flughafen ist nur ca. 15 Autominuten entfernt.

Número da propriedade: 25101006 - 22399 Hamburg – Poppenbüttel

Outras informações

Es liegt ein Energieverbrauchsausweis vor. Dieser ist gültig bis 30.3.2035. Endenergieverbrauch beträgt 142.37 kwh/(m²*a). Wesentlicher Energieträger der Heizung ist Erdgas schwer. Das Baujahr des Objekts lt. Energieausweis ist 1986. Die Energieeffizienzklasse ist E. GELDWÄSCHE: Als Immobilienmaklerunternehmen ist die von Poll Immobilien GmbH nach § 2 Abs. 1 Nr. 14 und § 11 Abs. 1, 2 Geldwäschegesetz (GwG) dazu verpflichtet, bei der Begründung einer Geschäftsbeziehung die Identität des Vertragspartners festzustellen und zu überprüfen, bzw. sobald ein ernsthaftes Interesse an der Durchführung des Immobilienkaufvertrages besteht. Hierzu ist es erforderlich, dass wir nach § 11 Abs. 4 GwG die relevanten Daten Ihres Personalausweises festhalten (wenn Sie als natürliche Person handeln) – beispielsweise mittels einer Kopie. Bei einer juristischen Person benötigen wir eine Kopie des Handelsregisterauszugs, aus welchem der wirtschaftlich Berechtigte hervorgeht. Das Geldwäschegesetz sieht vor, dass der Makler die Kopien bzw. Unterlagen fünf Jahre aufbewahren muss. Als unser Vertragspartner haben Sie auch eine Mitwirkungspflicht nach § 11 Abs. 6 GwG. HAFTUNG: Wir weisen darauf hin, dass die von uns weitergegebenen Objektinformationen, Unterlagen, Pläne etc. vom Verkäufer bzw. Vermieter stammen. Eine Haftung für die Richtigkeit oder Vollständigkeit der Angaben übernehmen wir daher nicht. Es obliegt daher unseren Kunden, die darin enthaltenen Objektinformationen und Angaben auf ihre Richtigkeit hin zu überprüfen. Alle Immobilienangebote sind freibleibend und vorbehaltlich Irrtümer, Zwischenverkauf- und Vermietung oder sonstiger Zwischenverwertung.

Número da propriedade: 25101006 - 22399 Hamburg – Poppenbüttel

Pessoa de contacto

Para mais informações, queira contactar a sua pessoa de contacto:

Sandra Husemann

Poppenbütteler Weg 191a Hamburgo - Alstertal

E-Mail: hamburg.alstertal@von-poll.com

To Disclaimer of von Poll Immobilien GmbH

www.von-poll.com