Budapest

Penthouse-Wohnung in Buda

Número da propriedade: HU24439458

PREÇO DE COMPRA: 430.000 EUR • ÁREA: ca. 35 m^2 • QUARTOS: 1

Número da propriedade: HU24439458 - 1126 Budapest

- Numa vista geral
- O imóvel
- Dados energéticos
- Uma primeira impressão
- Pessoa de contacto

Número da propriedade: HU24439458 - 1126 Budapest

Numa vista geral

Número da propriedade	HU24439458
Área	ca. 35 m²
Quartos	1
Ano de construção	2010

Preço de compra	430.000 EUR
Área útil	ca. 35 m²
Móveis	Terraço

Número da propriedade: HU24439458 - 1126 Budapest

Dados energéticos

Certificado energético	N/A	Classificação energética	B

Número da propriedade: HU24439458 - 1126 Budapest

O imóvel

Número da propriedade: HU24439458 - 1126 Budapest

O imóvel

Número da propriedade: HU24439458 - 1126 Budapest

O imóvel

Número da propriedade: HU24439458 - 1126 Budapest

O imóvel

Número da propriedade: HU24439458 - 1126 Budapest

O imóvel

Número da propriedade: HU24439458 - 1126 Budapest

O imóvel

Número da propriedade: HU24439458 - 1126 Budapest

O imóvel

Número da propriedade: HU24439458 - 1126 Budapest

O imóvel

Número da propriedade: HU24439458 - 1126 Budapest

O imóvel

Número da propriedade: HU24439458 - 1126 Budapest

O imóvel

Número da propriedade: HU24439458 - 1126 Budapest

O imóvel

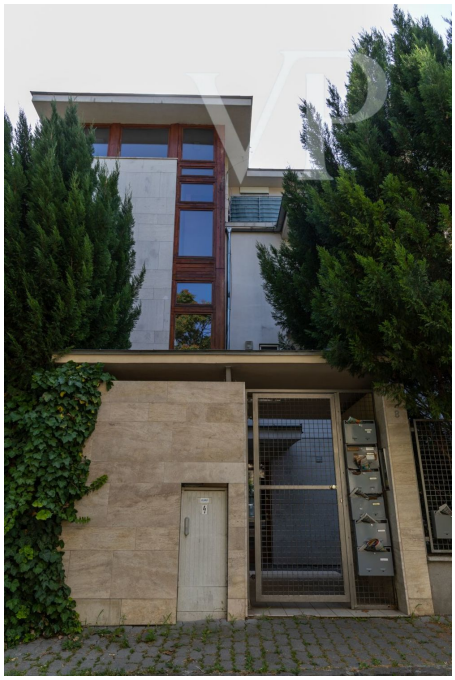

Número da propriedade: HU24439458 - 1126 Budapest

Uma primeira impressão

Eine außergewöhnliche Gelegenheit! Ich biete eine 2010 gebaute Penthouse-Wohnung in der Szolyva-Straße, in einer ruhigen, grünen Gegend des XII Bezirks, in der Nähe des Königsplatzes, zum Verkauf an.

Die Wohnung befindet sich im vierten Stock und ist nach Nord-Ost-Westen ausgerichtet. Die Terrasse, die die Wohnung umgibt, bietet ein herrliches Panorama auf die Budaer Hügel.

Die Wohnung verfügt über ein Wohnzimmer mit einer amerikanischen Küche und ein Schlafzimmer. In einem der Wohnräume befindet sich eine große Glasfläche.
Das Badezimmer ist mit einer Dusche und Fußbodenheizung ausgestattet.

Das Haus ist nach modernen Standards gebaut und wird durch eine Zentralheizung mit individueller Messung beheizt. Energie-Klassifizierung "B". Eine Klimaanlage ist möglich.

Erstaunlich niedrige Nebenkosten! Heizung, Strom und Wasserverbrauch 10.000 HUF/Monat. Gemeinsame Kosten sind 8.300 Ft/Monat.

Der Kaufpreis beinhaltet einen Parkplatz in der Tiefgarage mit Aufzug Zugang zur Wohnung und einen Speicherplatz in der gemeinsamen Lagerraum des Hauses.

Ich empfehle es als Investition, als erste Wohnung, für Studenten, für Zusammenziehende, für junge Leute und für ewig Junge!

In der Nähe:
Einkaufszentrum Hegyvidék, MOM-Park, Villa Bagatelle, Österreichische Schule, Kastaniengarten, Naturschutzgebiet Kleine Schwäbische Alb

Ausgezeichnete Verkehrsanbindung:
Bus: 102, 105, 112, 210, 210B, 212A, 212B, Straßenbahn: 59, 59A, Déli-Pályaudvar, U-Bahn M2,

Diese schöne Wohnung gehört Ihnen! Rufen Sie jetzt an!

Número da propriedade: HU24439458 - 1126 Budapest

Pessoa de contacto

Para mais informações, queira contactar a sua pessoa de contacto:

VON POLL REAL ESTATE Budapest

Hegyvidék Bevásárlóközpont, Apor Vilmos tér 11, H-1124 Budapest
Tel.: +36 70 9532513
E-Mail: hungary@von-poll.com

Para o aviso de isenção de responsabilidade da von Poll Immobilien GmbH

www.von-poll.com