Son Vida – Palma

Eines der letzten Baugrundstücke mit Projekt und Meerblick im alten Teil von Son Vida, Palma

Número da propriedade: ES253745277

PREÇO DE COMPRA: 3.500.000 EUR • ÁREA DO TERRENO: 2.094 m^2

Número da propriedade: ES253745277 - 07013 Son Vida – Palma

- Numa vista geral
- O imóvel
- Plantas dos pisos
- Uma primeira impressão
- Detalhes do equipamento
- Tudo sobre a localização
- Outras informações
- Pessoa de contacto

Número da propriedade: ES253745277 - 07013 Son Vida – Palma

Numa vista geral

Número da propriedade	ES253745277
Quartos	5
Casas de banho	5

Preço de compra	3.500.000 EUR
Tipo de objeto	Terreno

Número da propriedade: ES253745277 - 07013 Son Vida – Palma

O imóvel

Número da propriedade: ES253745277 - 07013 Son Vida – Palma

O imóvel

Número da propriedade: ES253745277 - 07013 Son Vida – Palma

Plantas dos pisos

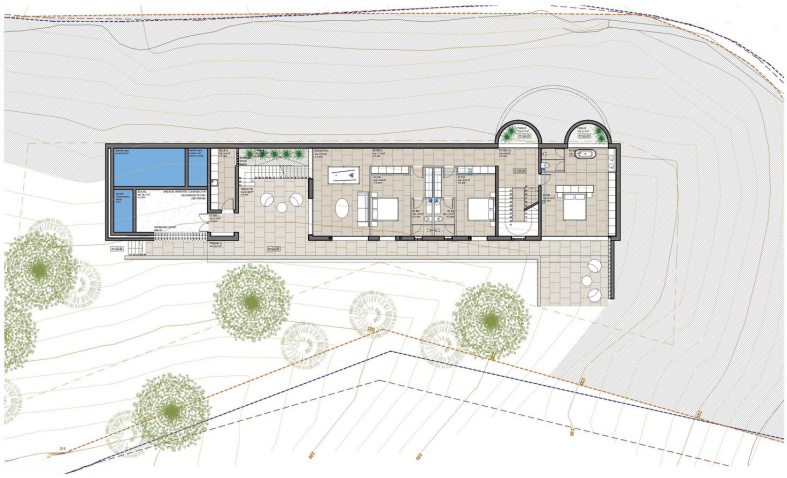

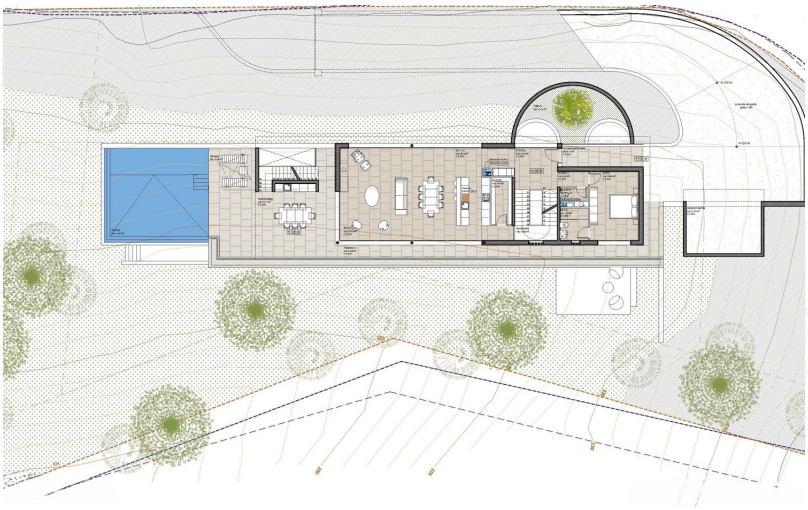

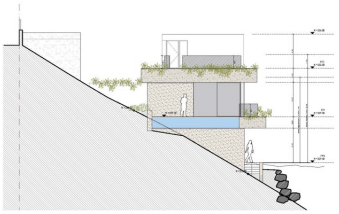

ALZADO 2 - FACHADA SURESTE
e: 1/150 IIA3

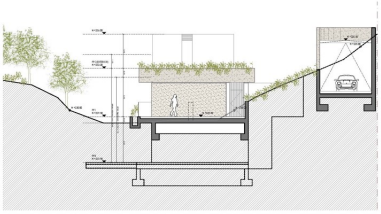

ALZADO 3 - FACHADA NOROESTE
e: 1/150 IIA3

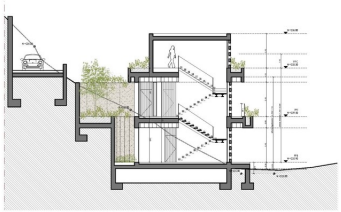

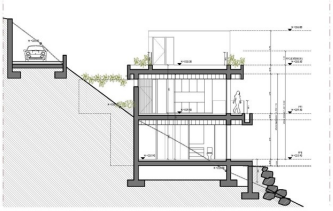

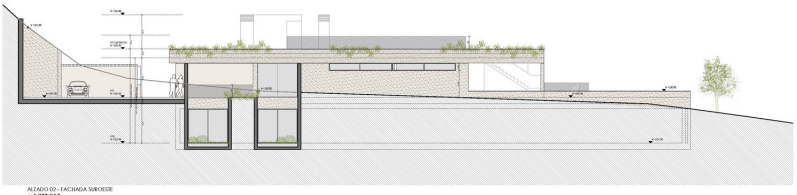

ALZADO 02 - FACHADA SUROESTE
e: 1/150 IIA3

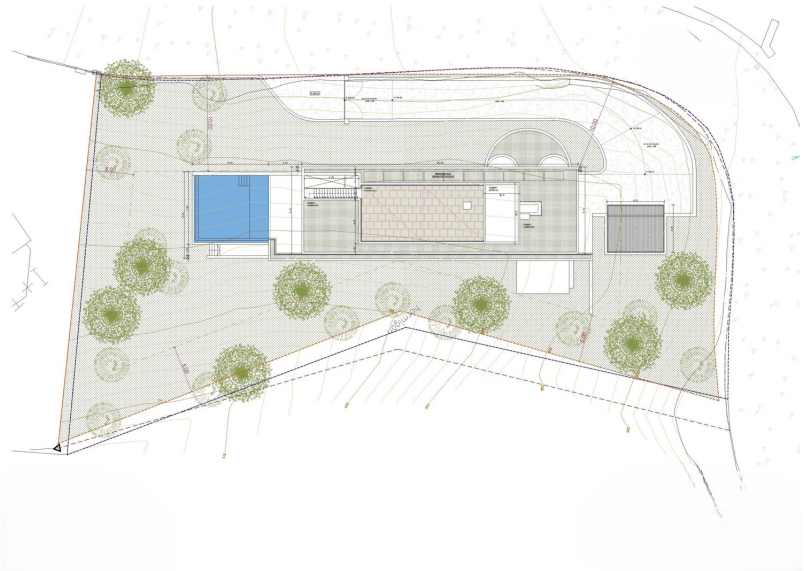

ALZADO 01 - FACHADA NORESTE
e: 1/150 IIA3

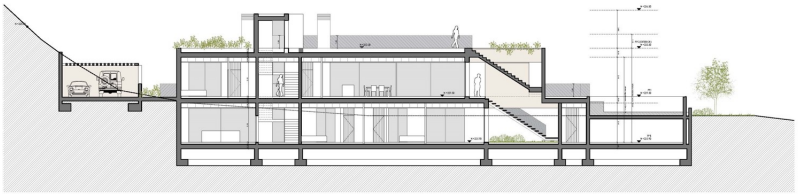

SECCIÓN AA'
e: 1/150 IIA3

Esta planta não é à escala. Os documentos foram-nos entregues pelo cliente. Por conseguinte, não podemos assumir qualquer responsabilidade pela exatidão das indicações.

Número da propriedade: ES253745277 - 07013 Son Vida – Palma

Uma primeira impressão

Entdecken Sie ein unvergleichliches Juwel in der privilegierten Lage von Son Vida, Palma – eines der letzten verfügbaren Baugrundstücke mit genehmigtem Projekt und atemberaubendem Meerblick. Dieses eindrucksvolle Grundstück mit einer Fläche von 2.094 m² bietet Ihnen die einzigartige Möglichkeit, Ihr Traumhaus in einer der begehrtesten Gegenden Mallorcas zu realisieren. Auf dem angrenzenden Grundstück befindet sich eine geschützte Grünfläche, auf der kein weiteres Haus gebaut werden kann. Das bedeutet, dass das Projektgrundstück auf dieser Seite durch eine große Baumgruppe geschützt wird. In diesem anspruchsvollen Projekt vereinen sich moderne Eleganz und luxuriöser Wohnkomfort zu einer harmonischen Einheit. Das geplante Anwesen bietet ca. 587 m² bebaute Fläche, die 5 exquisite Schlafzimmer und 5 erstklassige Badezimmer umfassen.

Genießen Sie die perfekte Kombination aus moderner Eleganz und luxuriösem Wohnkomfort, umgeben von der natürlichen Schönheit dieser exklusiven Wohngegend. Die Nähe zu einem erstklassigen Golfplatz unterstreicht den prestigeträchtigen Charakter dieser Adresse und bietet Ihnen ganzjährig entspannende Freizeitmöglichkeiten.

Werden Sie Teil der illustren Gemeinschaft von Son Vida und verwirklichen Sie Ihre Vision von einem stilvollen Zuhause in einem historischen und gleichzeitig avantgardistischen Viertel von Palma. Sicherlich ist dies ein einmaliges Angebot, das gleichermaßen durch seine bezaubernde Lage und das Potenzial für architektonische Meisterwerke besticht. Ergreifen Sie diese seltene Gelegenheit und gestalten Sie sich ein Zuhause mit unvergleichlichem Charme und einer atemberaubenden Kulisse.

Número da propriedade: ES253745277 - 07013 Son Vida – Palma

Detalhes do equipamento

- Pool
- Garten

Número da propriedade: ES253745277 - 07013 Son Vida – Palma

Tudo sobre a localização

In den Hügeln der Inselhauptstadt Palma befindet sich die prestigeträchtigste Urbanisation Mallorcas Son Vida, umgeben von 3 Golfplätzen und zahlreichen Luxusimmobilien. Son Vida bietet große städtische Grundstücke, daher die vielen großzügigen Häuser mit jahrhundertealten Bäumen und unglaublichen Gärten. Die meisten Grundstücke befinden sich in Hanglage mit herrlichem Blick auf die Bucht und die beleuchtete Stadt Palma. Die Bewohner von Son Vida schätzen die exzellente Instandhaltung der Urbanisation, die Sicherheit und die Privatsphäre einer geschlossenen Wohnanlage. Hinzu kommen die Einrichtungen und Freizeitmöglichkeiten, die 2 luxuriöse 5-Sterne-Hotels, hervorragende Restaurants, ein Spa, eine Sporthalle und Tennisplätze bieten. Die Vielfalt der in Son Vida angebotenen Immobilien reicht von glamourösen Villen über Villen im mediterranen Stil bis hin zu den minimalistischsten oder avantgardistischsten Villen, die auf der Insel Mallorca zu finden sind.

Número da propriedade: ES253745277 - 07013 Son Vida – Palma

Outras informações

Grundsätzlich empfehlen wir, die baurechtliche Situation durch einen Fachanwalt prüfen zu lassen. Alle Angaben basieren ausschließlich auf den Informationen des Eigentümers bzw. Auftraggeber. Wir übernehmen keine Gewähr für die Vollständigkeit, Richtigkeit und Aktualität der Angaben. Die Courtage geht zu Lasten des Verkäufers. Die beim Kauf anfallenden Steuern, die Notar- und die Grundbuchkosten sind vom Käufer zu tragen.

Número da propriedade: ES253745277 - 07013 Son Vida – Palma

Pessoa de contacto

Para mais informações, queira contactar a sua pessoa de contacto:

Florian Waetzoldt

Placa Hostals 11, 07320 Santa Maria del Camí
Tel.: +34 871 - 201 945
E-Mail: santamaria@von-poll.com

Para o aviso de isenção de responsabilidade da von Poll Immobilien GmbH

www.von-poll.com