

Benitachell

Moderne Luxusvilla mit Meerblick

Número da propriedade: NE1313V

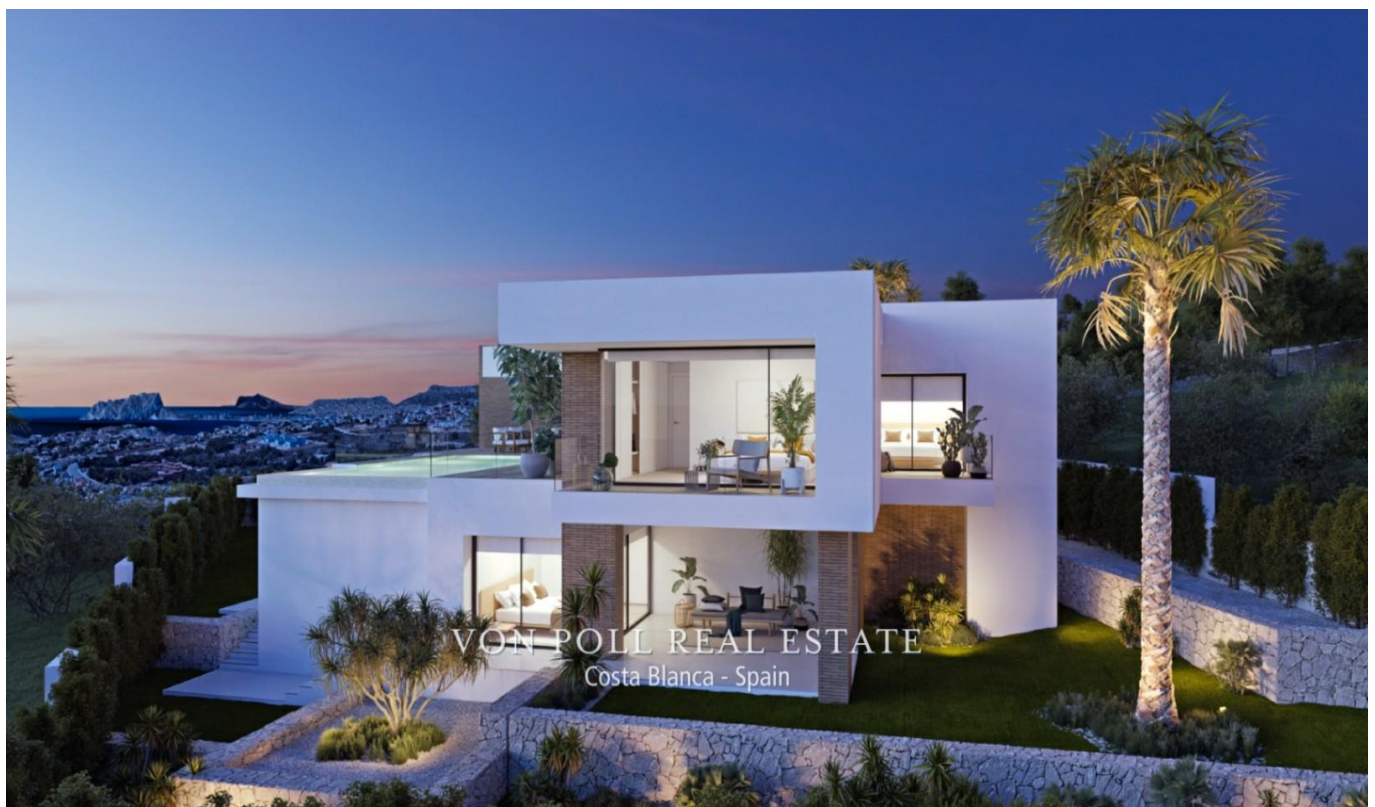

PREÇO DE COMPRA: 1.871.000 EUR • ÁREA: ca. 190 m² • QUARTOS: 3

Número da propriedade: NE1313V - 03726 Benitachell

- Numa vista geral
- O imóvel
- Dados energéticos
- Uma primeira impressão
- Pessoa de contacto

Número da propriedade: NE1313V - 03726 Benitachell

Numa vista geral

Número da propriedade	NE1313V	Preço de compra	1.871.000 EUR
Área	ca. 190 m ²	Área total	ca. 615 m ²
Quartos	3	Móveis	Piscina
Quartos	3		
Casas de banho	4		

Número da propriedade: NE1313V - 03726 Benitachell

Dados energéticos

Certificado Energético	0.00
Consumo final de energia	0.00 kWh/m ² a

Número da propriedade: NE1313V - 03726 Benitachell

O imóvel



Número da propriedade: NE1313V - 03726 Benitachell

O imóvel



Número da propriedade: NE1313V - 03726 Benitachell

O imóvel

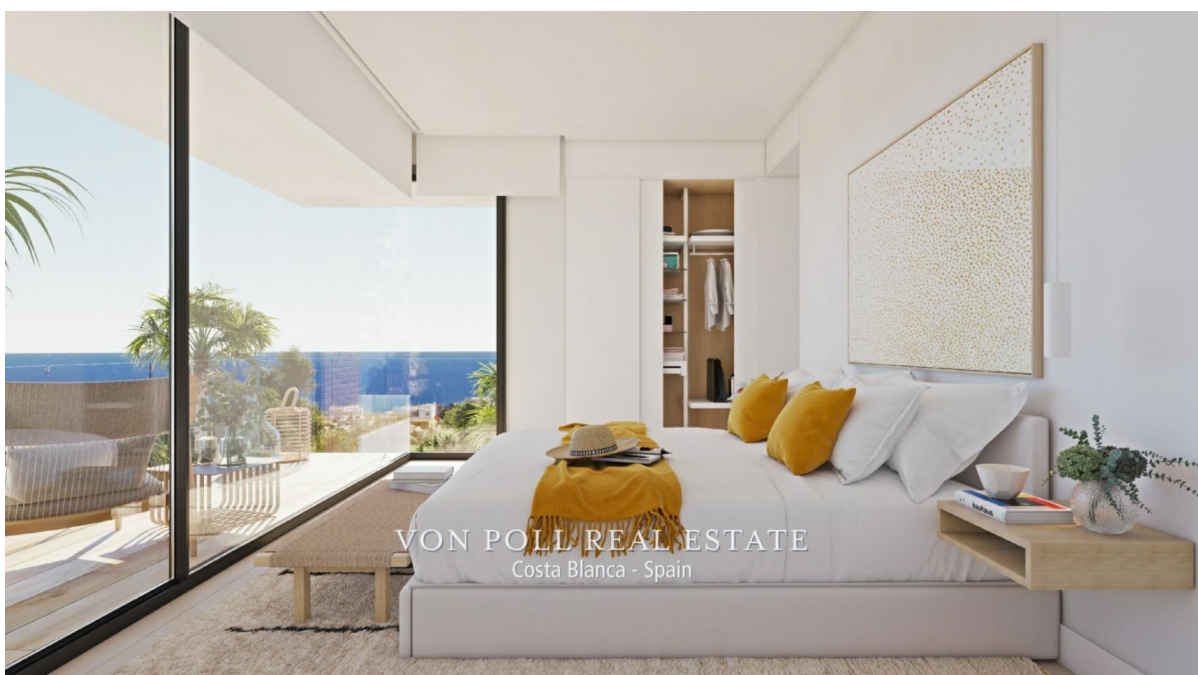
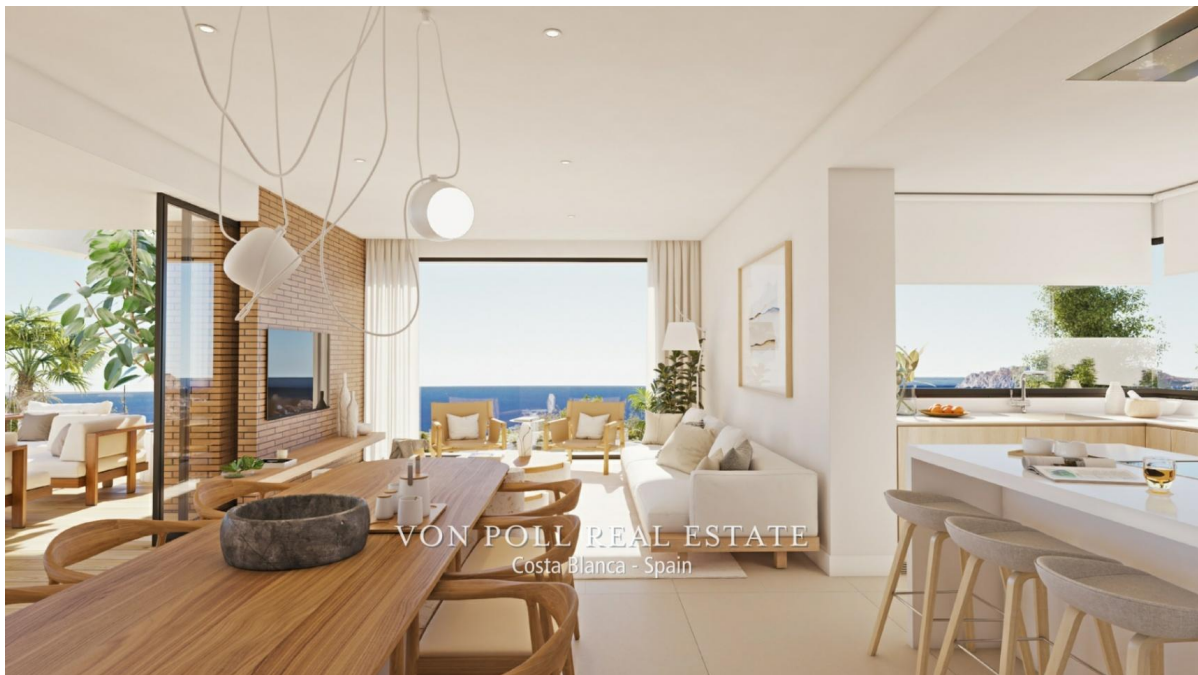

Número da propriedade: NE1313V - 03726 Benitachell

O imóvel



Número da propriedade: NE1313V - 03726 Benitachell

O imóvel

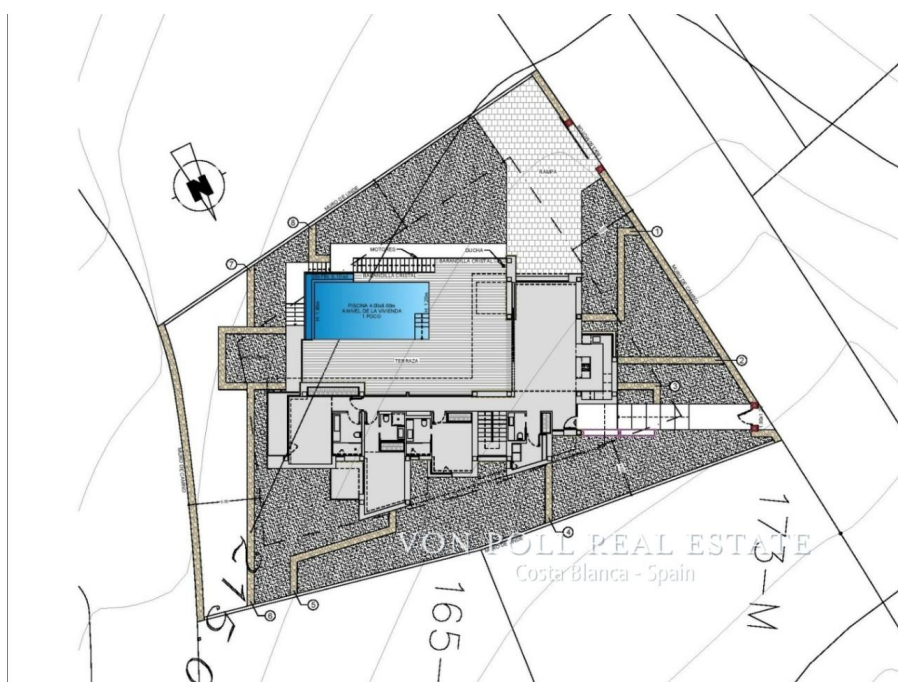
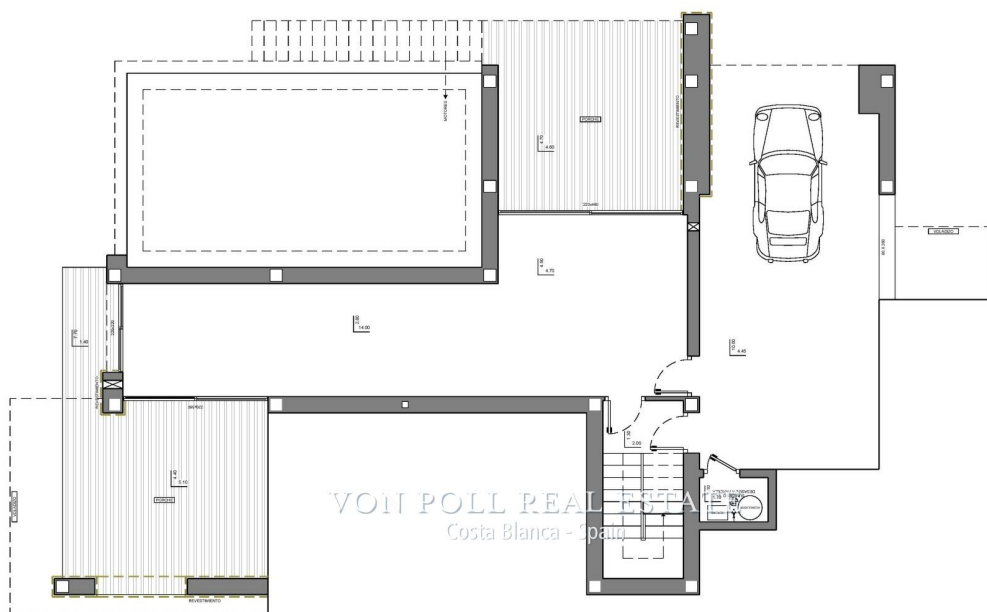

Número da propriedade: NE1313V - 03726 Benitachell

O imóvel

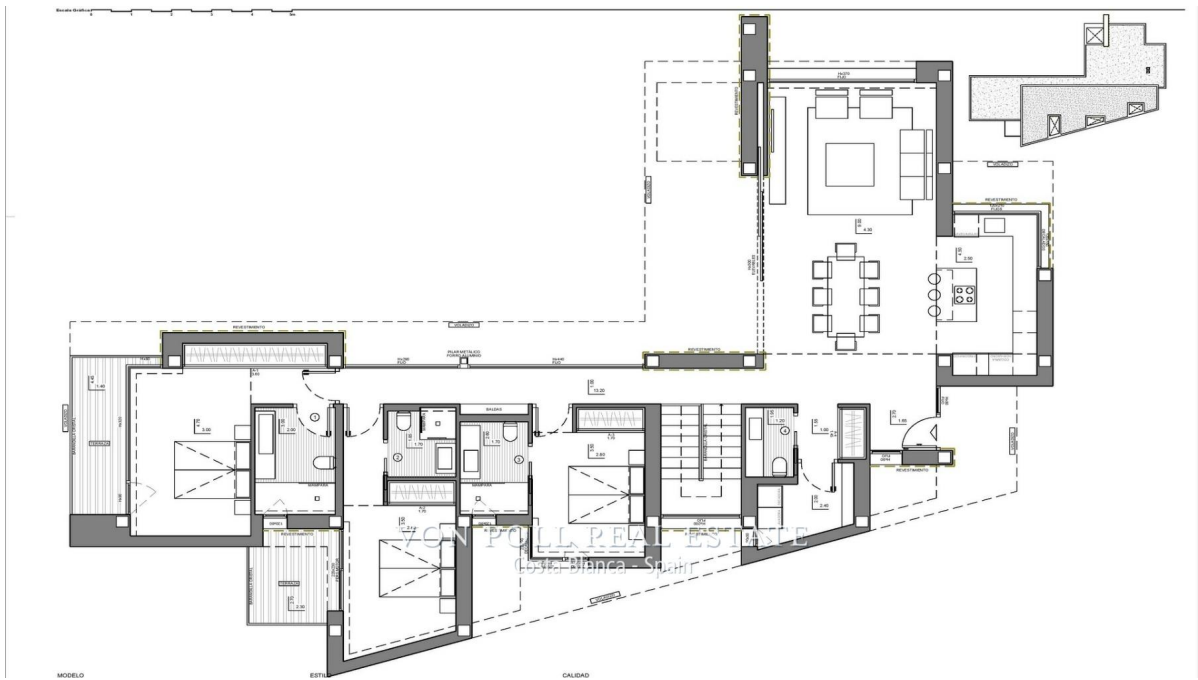

Número da propriedade: NE1313V - 03726 Benitachell

Uma primeira impressão

NE1313V Kommen Sie und lernen Sie diese unglaubliche Villa kennen, die sich durch eine Architektur auszeichnet, die nach außen auf das Blau des Mittelmeers blickt und zum Teilen und Feiern entworfen wurde. Im Obergeschoss befindet sich das gesamte Haus, was für ein Plus an Komfort sorgt. Der Nachtbereich besteht aus drei in Tageslicht getauchten Zimmern mit eigenem Bad, die eine große Privatsphäre von den Tagesbereichen bewahren. Wohnzimmer, Esszimmer, Küche sind dank der Verwendung von Glaswänden, die eine permanente visuelle Verbindung mit dem Meer begünstigen, mit dem Äußeren verbunden. Die über 70 m² große Terrasse wird von einem InfinityPool beherrscht. Das Haus wird durch einen Mehrzweckkeller mit zwei Veranden und einer Garage ergänzt. Die geometrischen Formen, die die äußere Struktur umreißen, sind mit Glas und Natursteinplatten in Grau verkleidet, was einen Kontrast zum Weiß der Fassade bildet. Hervorzuheben ist der Kubus, der die Terrasse des Hauptschlafzimmers beherbergt, die hervorsticht und direkt auf das Meer blickt. Mit einer beneidenswerten Lage, neben spektakulären Buchten und Stränden, umgeben von Natur, mit einem einzigartigen Gastronomie und Freizeitangebot, gut angebunden an zwei internationale Flughäfen in weniger als 100 km Entfernung, nur 10 Minuten von der Küstenstadt Moraira entfernt und strategisch günstig zwischen Alicante gelegen und die Stadt Valencia, ein Paradies an der nördlichen Costa Blanca. Kontaktieren Sie noch heute, um das Haus Ihrer Träume an der Costa Blanca zu kaufen [IW]

Número da propriedade: NE1313V - 03726 Benitachell

Pessoa de contacto

Para mais informações, queira contactar a sua pessoa de contacto:

Yohanne Pezham Goergens & Nicolai Jensen

Carrer Benidorm, 2 Costa Blanca
E-Mail: calpe@von-poll.com

To Disclaimer of von Poll Immobilien GmbH

www.von-poll.com