

Benitachell

Moderne Villa in Cumbre del Sol

Número da propriedade: NE1314V



PREÇO DE COMPRA: 2.010.000 EUR • ÁREA: ca. 198 m² • QUARTOS: 3

Número da propriedade: NE1314V - Benitachell

- Numa vista geral
- O imóvel
- Dados energéticos
- Uma primeira impressão
- Pessoa de contacto

Número da propriedade: NE1314V - Benitachell

Numa vista geral

Número da propriedade	NE1314V	Preço de compra	2.010.000 EUR
Área	ca. 198 m ²	Área total	ca. 469 m ²
Quartos	3	Móveis	Piscina
Quartos	3		
Casas de banho	3		

Número da propriedade: NE1314V - Benitachell

Dados energéticos

Certificado Energético	0.00
Consumo final de energia	0.00 kWh/m ² a

Número da propriedade: NE1314V - Benitachell

O imóvel



Número da propriedade: NE1314V - Benitachell

O imóvel



Número da propriedade: NE1314V - Benitachell

O imóvel

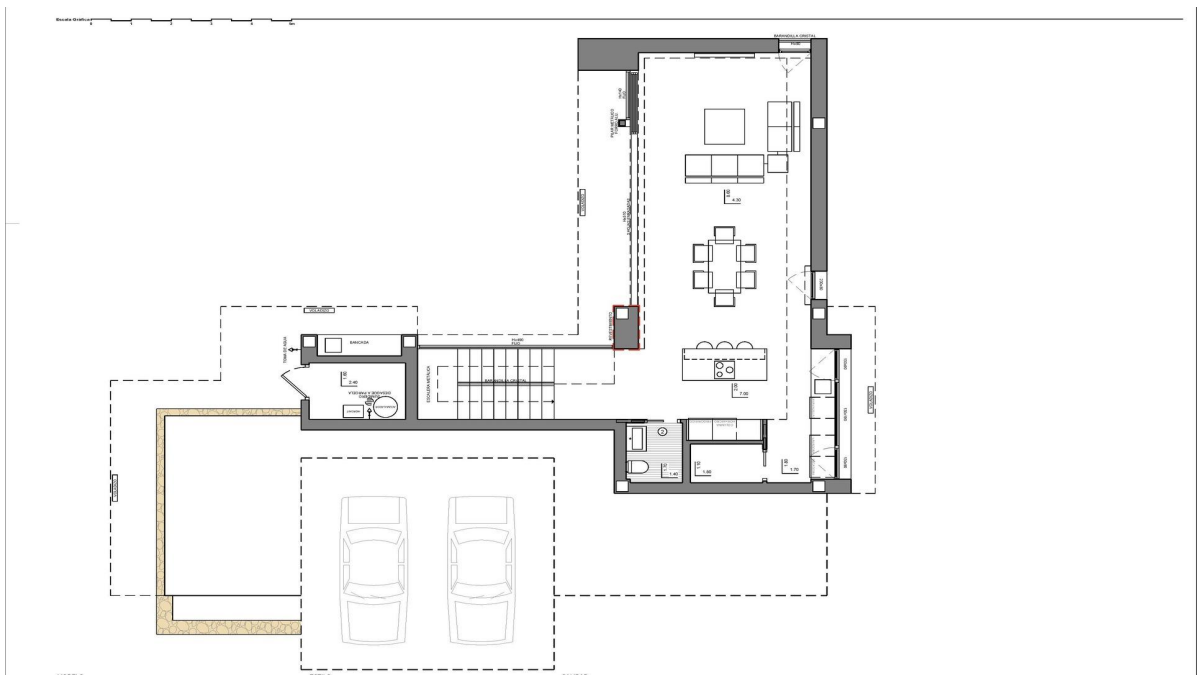
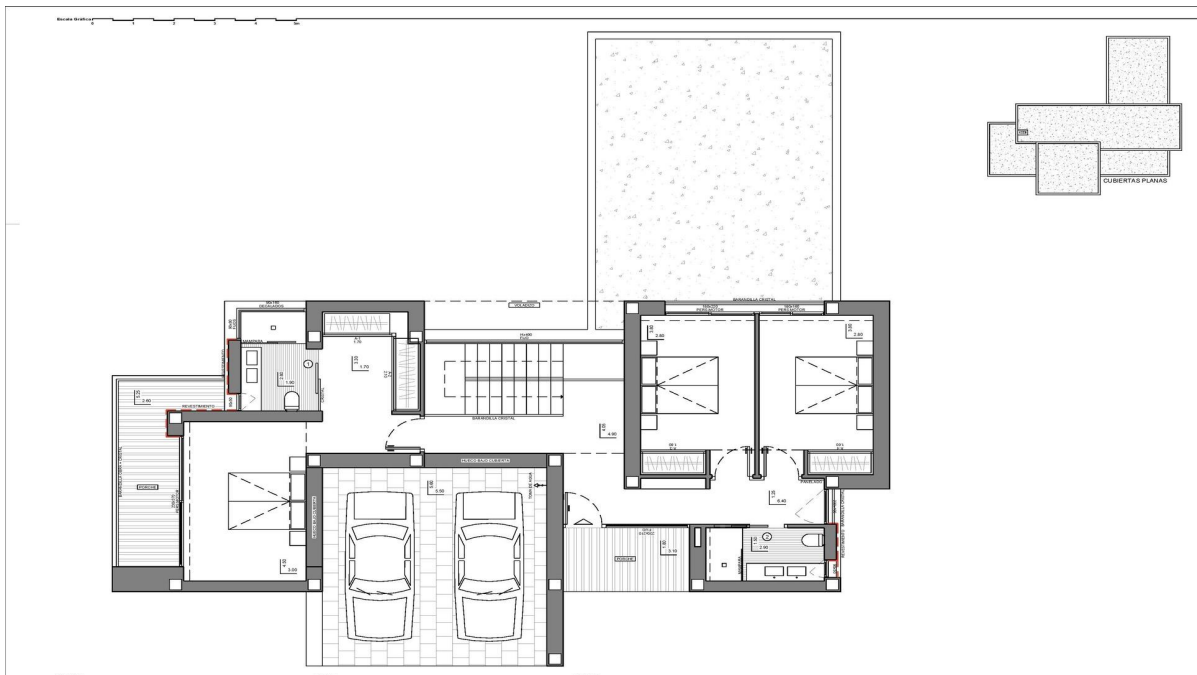

Número da propriedade: NE1314V - Benitachell

O imóvel

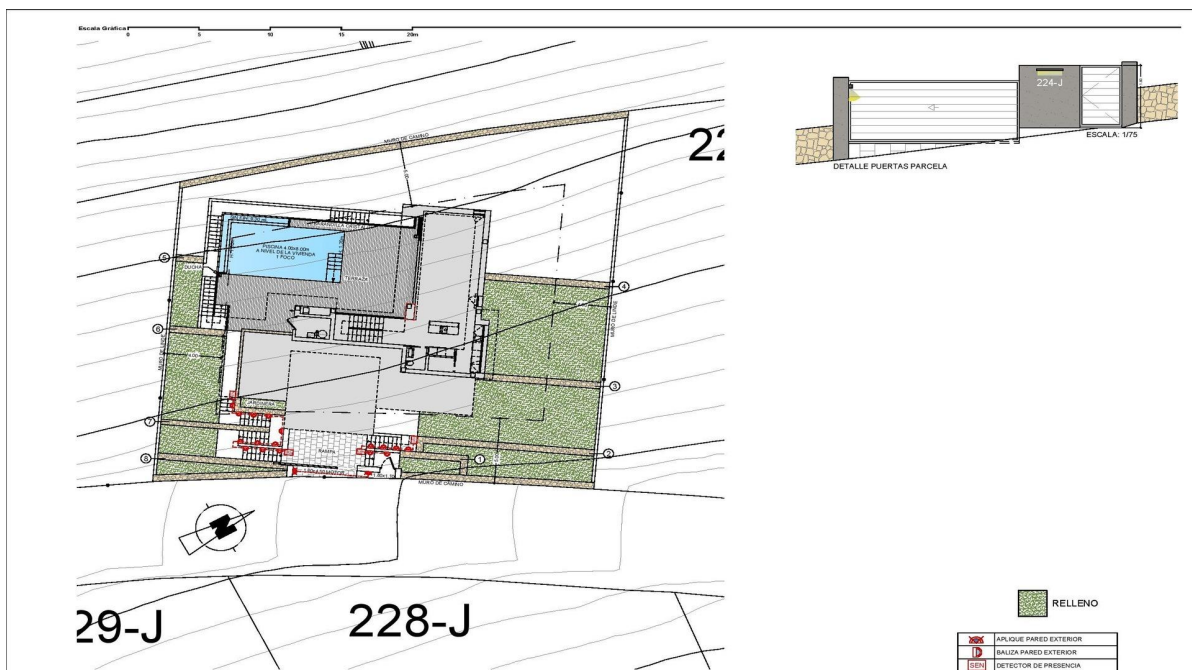
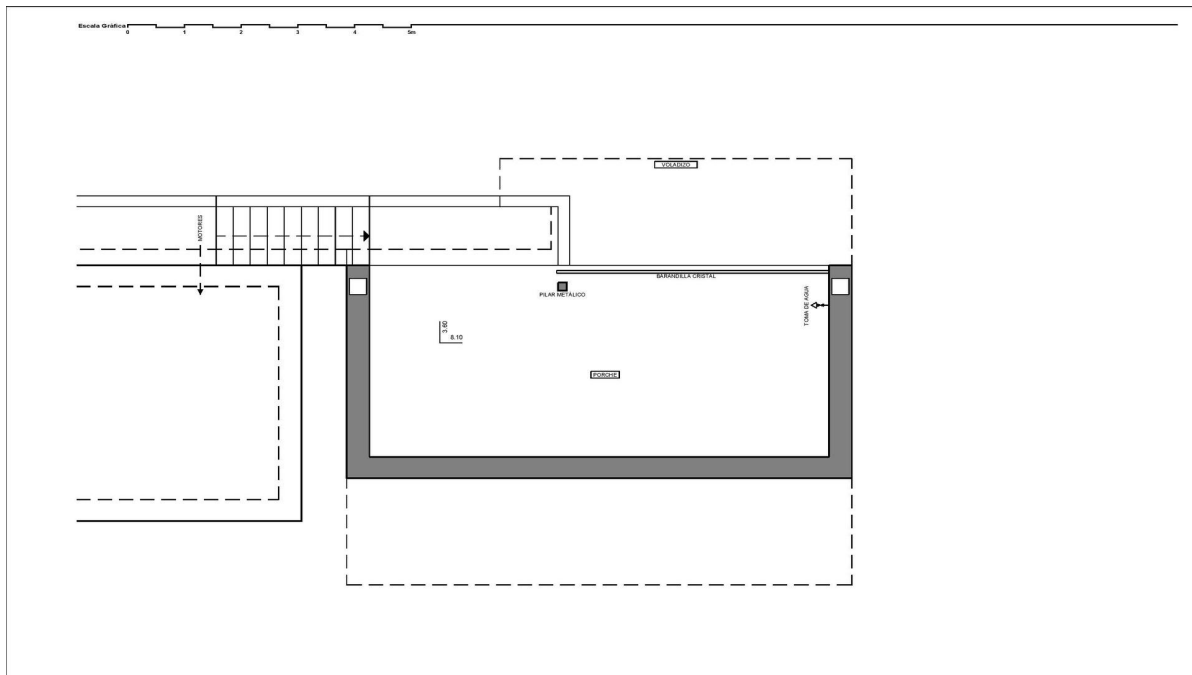

Número da propriedade: NE1314V - Benitachell

O imóvel



Número da propriedade: NE1314V - Benitachell

O imóvel



Número da propriedade: NE1314V - Benitachell

Uma primeira impressão

NE1314V Wärme, Einfachheit und Integration sind die Merkmale, die diese Villa mit moderner Architektur in einer privilegierten Wohngegend in Cumbre del Sol am besten definieren. Das Gebiet besteht aus einer Gruppe einzigartiger moderner Villen, die wunderbar an die Eigenschaften des Landes und der Umgebung angepasst sind und auf räumliche Fließfähigkeit setzen, mit natürlichem Licht und Aussicht als perfekte Verbündete. Eine ruhige und einladende Ästhetik, die Naturstein mit Keramikverkleidungen, weißen Fassaden und dem Blau des Meeres kombiniert. Die Innenausstattung dieser modernen Villa lädt Sie ein, Ihr Zuhause zu genießen, sowohl von einem intimen und familiären Charakter als auch von einer offeneren und geselligeren Art. Mit einer Verteilung in drei Höhen ist es einzigartig, um die Aussicht besser zu genießen. Im Obergeschoss befinden sich die 3 Schlafzimmer des Hauses. Auf der mittleren Etage befindet sich der offen gestaltete Tagesbereich, der Küche, Wohn- und Esszimmer integriert, nur durch die Möbel begrenzt, und der sich durch Glasschiebetüren zur Terrasse und zum Poolbereich öffnet und die verschiedenen Bereiche integriert Räume. Auf der unteren Etage finden wir eine große Veranda, eine einzigartige Chillout-Möglichkeit, um die unglaubliche Aussicht auf dieses Anwesen auf privater Weise zu genießen. Eine moderne Villa mit optimaler Aufteilung, Qualitäten auf höchstem Niveau, konzipiert und gestaltet, um das Mittelmeer zu erleben. Sehr gut verbunden mit zwei internationalen Flughäfen (Alicante und Valencia), die weniger als 100 km entfernt sind, und strategisch günstig zwischen Alicante und Valencia gelegen, einem Paradies an der nördlichen Costa Blanca. Nicht weit von den Städte Jávea (nur 7 km) und Teulada Moraira (nur 4 km) entfernt, alles touristische Städte von anerkanntem internationalem Prestige. Zögern Sie nicht, uns noch heute zu kontaktieren, Von Poll Costa Blanca Team [IW]

Número da propriedade: NE1314V - Benitachell

Pessoa de contacto

Para mais informações, queira contactar a sua pessoa de contacto:

Yohanne Pezham Goergens & Nicolai Jensen

Carrer Benidorm, 2 Costa Blanca
E-Mail: calpe@von-poll.com

To Disclaimer of von Poll Immobilien GmbH

www.von-poll.com