Kronberg im Taunus

Schönes Reihenmittelhaus in begehrter Wohnlage von Kronberg

Número da propriedade: 24110023

PREÇO DE COMPRA: 745.000 EUR • ÁREA: ca. 133 m^2 • QUARTOS: 5 • ÁREA DO TERRENO: 158 m^2

Número da propriedade: 24110023 - 61476 Kronberg im Taunus

- Numa vista geral
- O imóvel
- Dados energéticos
- Plantas dos pisos
- Uma primeira impressão
- Detalhes do equipamento
- Tudo sobre a localização
- Outras informações
- Pessoa de contacto

Número da propriedade: 24110023 - 61476 Kronberg im Taunus

Numa vista geral

Número da propriedade	24110023
Área	ca. 133 m²
Quartos	5
Quartos	2
Casas de banho	1
Ano de construção	1987
Tipo de estacionamento	2 x Lugar de estacionamento ao ar livre, 1 x Garagem

Preço de compra	745.000 EUR
Comissão para arrendatários	Käuferprovision beträgt 3,57 % (inkl. MwSt.) des beurkundeten Kaufpreises
Modernização / Reciclagem	2015
Móveis	Terraço, Cozinha embutida

Número da propriedade: 24110023 - 61476 Kronberg im Taunus

Dados energéticos

Sistemas de aquecimento	Aquecimento central
Fonte de Energia	Gás
Certificado Energético válido até	17.09.2034
Aquecimento	Gás

Certificado Energético	Certificado de consumo de energia
Consumo final de energia	79.20 kWh/m²a
Classificação energética	C
Ano de construção de acordo com o certificado energético	1987

Número da propriedade: 24110023 - 61476 Kronberg im Taunus

O imóvel

Número da propriedade: 24110023 - 61476 Kronberg im Taunus

O imóvel

Número da propriedade: 24110023 - 61476 Kronberg im Taunus

O imóvel

Número da propriedade: 24110023 - 61476 Kronberg im Taunus

O imóvel

Número da propriedade: 24110023 - 61476 Kronberg im Taunus

O imóvel

Número da propriedade: 24110023 - 61476 Kronberg im Taunus

O imóvel

Número da propriedade: 24110023 - 61476 Kronberg im Taunus

O imóvel

FÜR SIE IN DEN BESTEN LAGEN

VON POLL IMMOBILIEN®

IHRE IMMOBILIENSPEZIALISTEN

Eigentümern bieten wir eine kostenfreie und unverbindliche Marktpreiseinschätzung ihrer Immobilie an.

Kontaktieren Sie uns, wir freuen uns darauf, Sie persönlich und individuell zu beraten.

T.: 06173 - 70 28 82 0

Shop Kronberg | Friedrich-Ebert-Straße 8 | 61476 Kronberg | kronberg@von-poll.com

Leading REAL ESTATE COMPANIES OF THE WORLD | www.von-poll.com/kronberg

Número da propriedade: 24110023 - 61476 Kronberg im Taunus

Plantas dos pisos

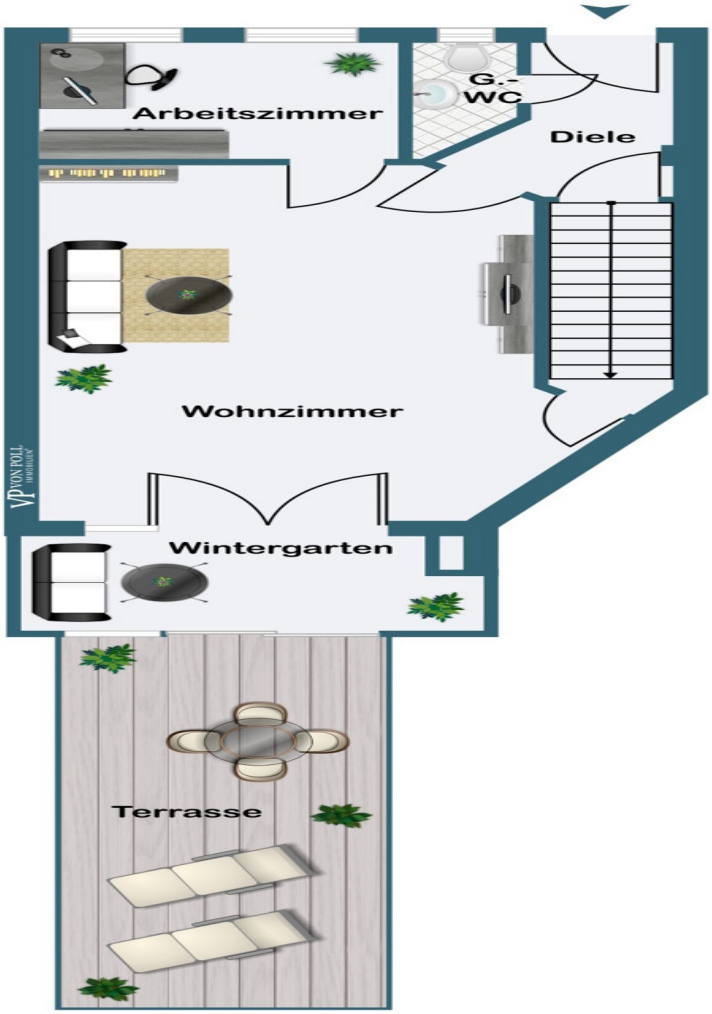

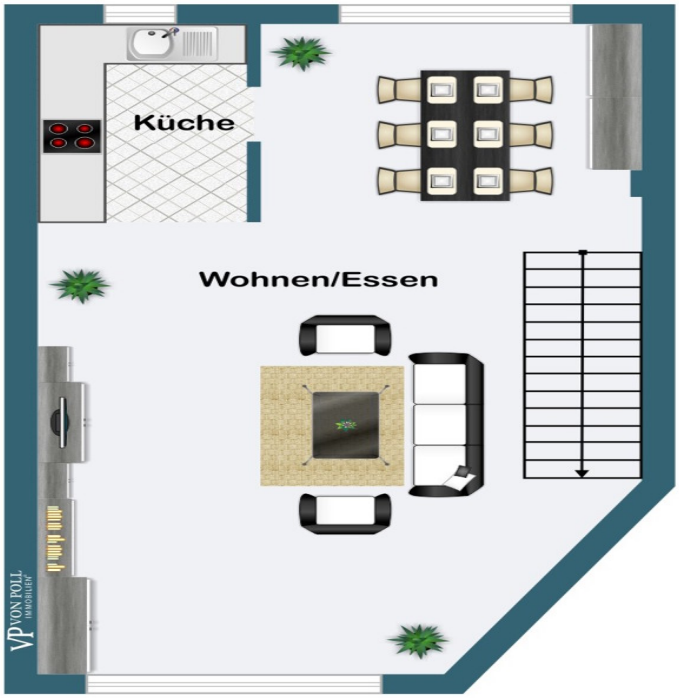
Wohnen/Essen
Küche
VON POLL
IMMOBILIEN

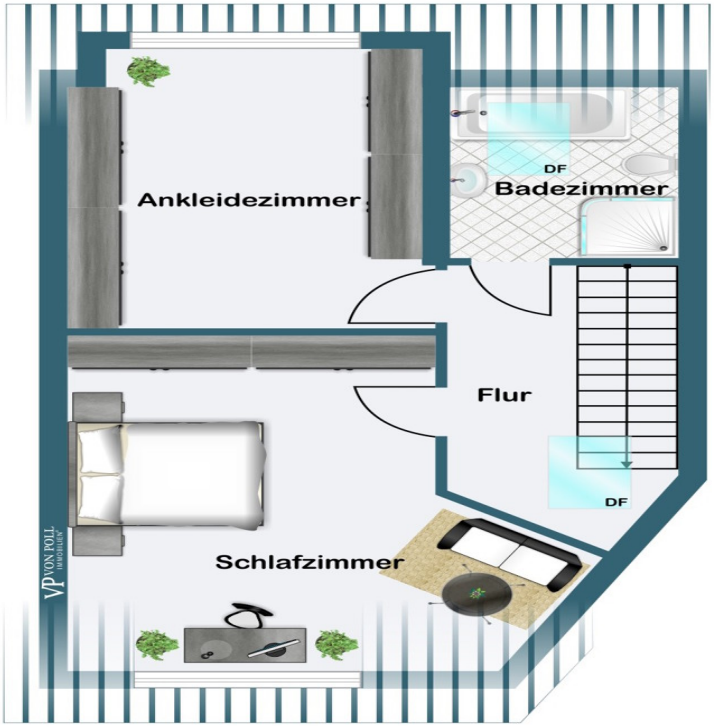
Ankleidezimmer
Schlafzimmer
Flur
Badezimmer
DF
DF
VON POLL
IMMOBILIEN

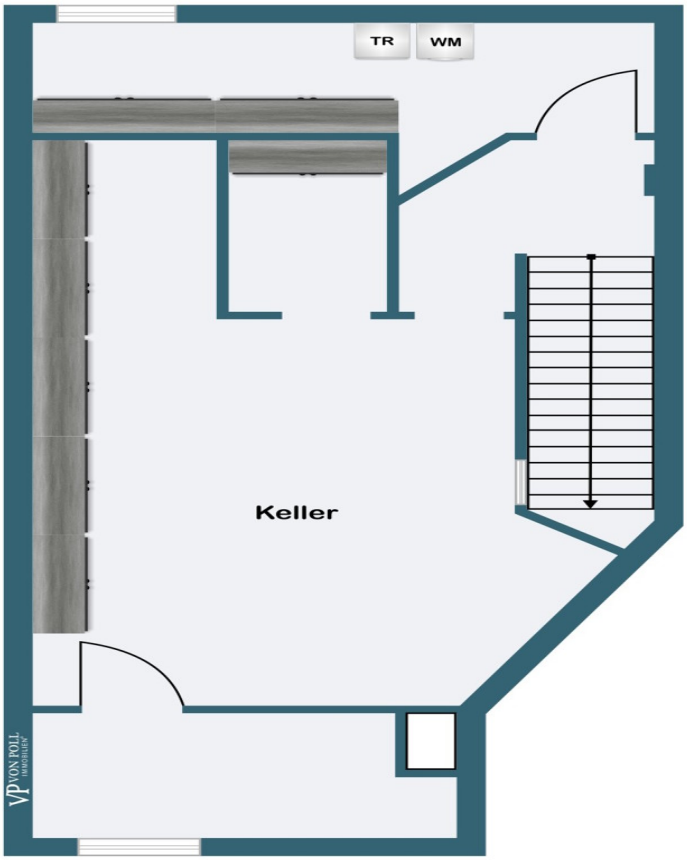

Esta planta não é à escala. Os documentos foram-nos entregues pelo cliente. Por conseguinte, não podemos assumir qualquer responsabilidade pela exatidão das indicações.

Número da propriedade: 24110023 - 61476 Kronberg im Taunus

Uma primeira impressão

Dieses ausgesprochen gepflegte Reihenmittelhaus befindet sich in ruhiger Wohnlage von Kronberg im Taunus, angrenzend an den Feldrand und unweit des Westerbachs. Die historische Altstadt von Kronberg, sämtliche Einkaufsmöglichkeiten, Kindergärten, Grundschule sowie die S-Bahnstation sind fußläufig zu erreichen.

Das im Jahr 1987 erbaute Haus bietet mit rund 133 m² Wohnfläche auf 3 Etagen viel Platz für Paare, Freiberufler oder eine kleine Familie die gerne zentral und dennoch naturnah wohnen möchten.

Derzeit wird das Erdgeschoss des Hauses als Büro genutzt. Wohnzimmer, Küche, zwei Schlafzimmer und das Bad befinden sich in den oberen Etagen. Durch kleinere Umgestaltungsmaßnahmen könnten zwei weitere Schlafzimmer und ein zusätzliches Bad hinzugefügt werden, so dass es auch für eine größere Familie geeignet wäre.

Weiterhin verfügt das Haus über einen hohen, luftigen Wintergarten, ein schöne Holzterrasse hinter dem Haus sowie eine weitere Terrasse vor dem Haus. Das Haus ist voll unterkellert und bietet dadurch viel Stauraum. Ein Stellplatz vor dem Haus sowie ein weiterer Stellplatz in einer nahegelegenen Tiefgarage runden das Angebot ab.

Wir freuen uns auf Ihre Kontaktaufnahme und vereinbaren gerne eine Besichtigung mit Ihnen.

Número da propriedade: 24110023 - 61476 Kronberg im Taunus

Detalhes do equipamento

•Energieeffizientes Haus
•Gefragte, ruhige Wohnlage
•Fußläufig zu S-Bahn und Einkaufsmöglichkeiten
•Helle Fußböden
•Einbauküche
•Tiefgaragen- und Außenstellplatz
•Voll unterkellert

Número da propriedade: 24110023 - 61476 Kronberg im Taunus

Tudo sobre a localização

Kronberg liegt landschaftlich attraktiv und reizvoll am Fuße des Taunus und gehört zweifelsfrei zu den beliebtesten und gesuchtesten Taunusgemeinden. Umgeben von der Schönheit der Natur bieten sich viele Möglichkeiten, das Naherholungsgebiet „Taunus“ individuell zu nutzen. Radwanderwege, herrliche Waldlandschaften und romantische Pfade laden zu Erholung und Sport ein. Kronberg ist ein Luftkurort mit erstklassigem, wohlschmeckendem und wenig kalkhaltigem Wasser. Verschiedene Schulzweige und Kindergärten einschließlich einer Montessori-Grundschule befinden sich direkt in Kronberg. Einkäufe lassen sich unproblematisch im Stadtzentrum erledigen. Zusammen mit den Stadtteilen Schönberg und Oberhöchstadt liegt Kronberg nur ca. 20 km von der Rhein-Main-Metropole Frankfurt entfernt.

Kronberg ist mit der S-Bahnlinie S4 an das Frankfurter Nahverkehrsnetz angebunden.
Ein Regionalbus verbindet die Taunusgemeinden miteinander.
Alle Nahverkehrsstationen sind in wenigen Minuten zu erreichen.
Über das ca. 15 Minuten entfernte Autobahnkreuz Frankfurt Nordwest (A5) erreichen Sie in ca. 25 Minuten Frankfurt und nahezu jedes Ziel im Rhein-Main-Gebiet. Ebenso ist der Frankfurter Flughafen in ca. 30 Min. zu erreichen.

Número da propriedade: 24110023 - 61476 Kronberg im Taunus

Outras informações

Es liegt ein Energieverbrauchsausweis vor.
Dieser ist gültig bis 17.9.2034.
Endenergieverbrauch beträgt 79.20 kwh/(m²*a).
Wesentlicher Energieträger der Heizung ist Gas.
Das Baujahr des Objekts lt. Energieausweis ist 1987.
Die Energieeffizienzklasse ist C.

GELDWÄSCHE: Als Immobilienmaklerunternehmen ist die von Poll Immobilien GmbH nach § 2 Abs. 1 Nr. 14 und § 11 Abs. 1, 2 Geldwäschegesetz (GwG) dazu verpflichtet, bei der Begründung einer Geschäftsbeziehung die Identität des Vertragspartners festzustellen und zu überprüfen, bzw. sobald ein ernsthaftes Interesse an der Durchführung des Immobilienkaufvertrages besteht. Hierzu ist es erforderlich, dass wir nach § 11 Abs. 4 GwG die relevanten Daten Ihres Personalausweises festhalten (wenn Sie als natürliche Person handeln) – beispielsweise mittels einer Kopie. Bei einer juristischen Person benötigen wir eine Kopie des Handelsregisterauszugs, aus welchem der wirtschaftlich Berechtigte hervorgeht. Das Geldwäschegesetz sieht vor, dass der Makler die Kopien bzw. Unterlagen fünf Jahre aufbewahren muss. Als unser Vertragspartner haben Sie auch eine Mitwirkungspflicht nach § 11 Abs. 6 GwG.

HAFTUNG: Wir weisen darauf hin, dass die von uns weitergegebenen Objektinformationen, Unterlagen, Pläne etc. vom Verkäufer bzw. Vermieter stammen. Eine Haftung für die Richtigkeit oder Vollständigkeit der Angaben übernehmen wir daher nicht. Es obliegt daher unseren Kunden, die darin enthaltenen Objektinformationen und Angaben auf ihre Richtigkeit hin zu überprüfen. Alle Immobilienangebote sind freibleibend und vorbehaltlich Irrtümer, Zwischenverkauf- und Vermietung oder sonstiger Zwischenverwertung.

UNSER SERVICE FÜR SIE ALS EIGENTÜMER:
Planen Sie den Verkauf oder die Vermietung Ihrer Immobilie, so ist es für Sie wichtig, deren Marktwert zu kennen. Lassen Sie kostenfrei und unverbindlich den aktuellen Wert Ihrer Immobilie professionell durch einen unserer Immobilienspezialisten einschätzen. Unser bundesweites und internationales Netzwerk ermöglicht es uns, Verkäufer bzw. Vermieter und Interessenten bestmöglich zusammenzuführen.

Número da propriedade: 24110023 - 61476 Kronberg im Taunus

Pessoa de contacto

Para mais informações, queira contactar a sua pessoa de contacto:

Sascha Brombois

Friedrich-Ebert-Straße 8, 61476 Kronberg
Tel.: +49 6173 - 70 28 82 0
E-Mail: kronberg@von-poll.com

Para o aviso de isenção de responsabilidade da von Poll Immobilien GmbH

www.von-poll.com