Bad Waldsee

# Gewerbegrundstück mit Gastronomiepotenzial im Ortskern von Bad Waldsee – Steinach

***Número da propriedade: 25258009***

**PREÇO DE COMPRA: 639.000 EUR • ÁREA: ca. 108 m$^2$ • QUARTOS: 15 • ÁREA DO TERRENO: 1.261 m$^2$**

**Número da propriedade: 25258009 - 88339 Bad Waldsee**


- Numa vista geral
- O imóvel
- Dados energéticos
- Plantas dos pisos
- Uma primeira impressão
- Tudo sobre a localização
- Outras informações
- Pessoa de contacto

**Número da propriedade: 25258009 - 88339 Bad Waldsee**

# Numa vista geral

| | |
|---|---|
| Número da propriedade | 25258009 |
| Área | ca. 108 m² |
| Forma do telhado | Telhado de sela |
| Quartos | 15 |
| Ano de construção | 1937 |
| Tipo de estacionamento | 8 x Lugar de estacionamento ao ar livre |

| | |
|---|---|
| Preço de compra | 639.000 EUR |
| Comissão para arrendatários | Käuferprovision beträgt 3,57 % (inkl. MwSt.) des beurkundeten Kaufpreises |
| Modernização / Reciclagem | 1992 |
| Tipo de construção | Sólido |
| Área útil | ca. 428 m² |
| Móveis | Terraço, Varanda |

**Número da propriedade: 25258009 - 88339 Bad Waldsee**

# Dados energéticos

| | |
|---|---|
| Sistemas de aquecimento | Aquecimento central |
| Fonte de Energia | Gás |
| Certificado Energético válido até | 06.05.2035 |
| Aquecimento | Gás |

| | |
|---|---|
| Certificado Energético | Consumo energético final |
| Procura final de energia | 335.40 kWh/m²a |
| Classificação energética | H |
| Ano de construção de acordo com o certificado energético | 1937 |

**Número da propriedade: 25258009 - 88339 Bad Waldsee**

# O imóvel

**Número da propriedade: 25258009 - 88339 Bad Waldsee**

# O imóvel

**Número da propriedade: 25258009 - 88339 Bad Waldsee**

# Plantas dos pisos

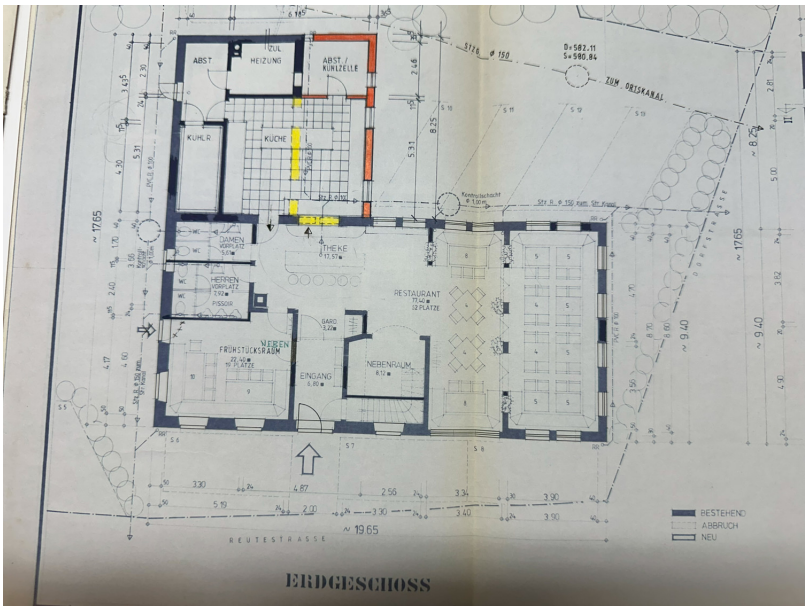

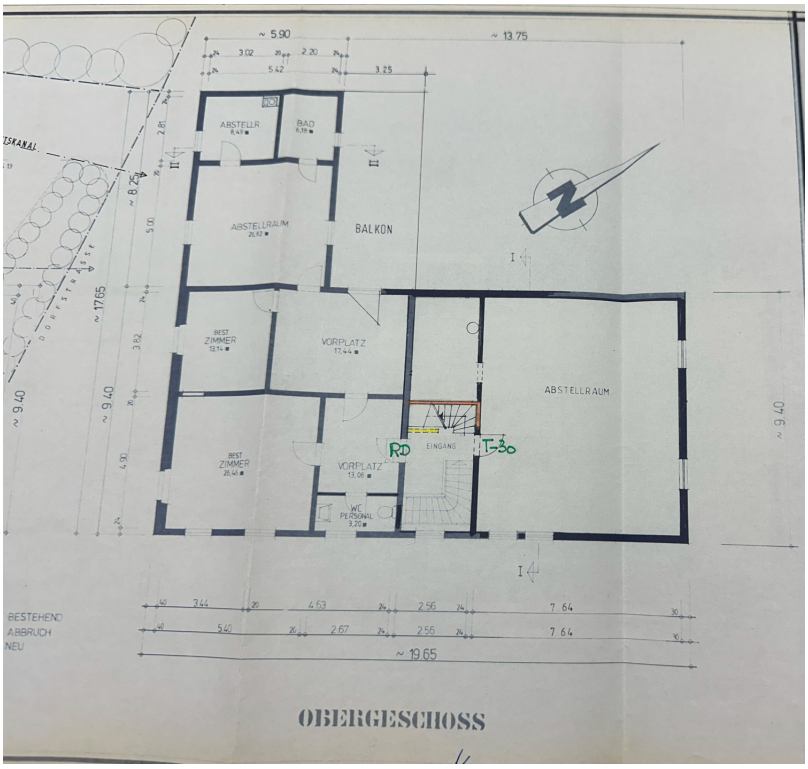


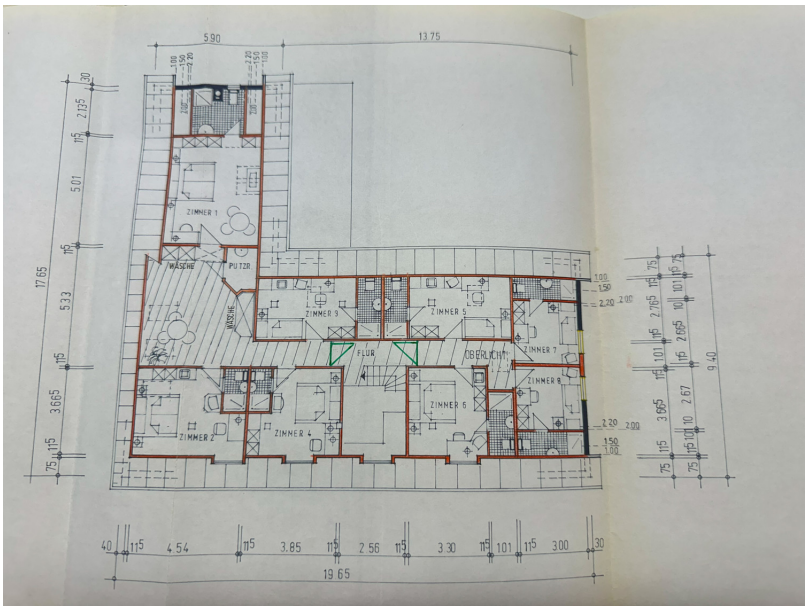


Esta planta não é à escala. Os documentos foram-nos entregues pelo cliente. Por conseguinte, não podemos assumir qualquer responsabilidade pela exatidão das indicações.

**Número da propriedade: 25258009 - 88339 Bad Waldsee**

# Uma primeira impressão

Zum Verkauf steht ein attraktives Grundstück mit einer Gesamtfläche von 1.261 m² in zentraler Lage von Bad Waldsee – Steinach. Auf dem Gelände befindet sich ein Bestandsgebäude, das ehemals als Gastronomiebetrieb genutzt wurde – eine ideale Basis für eine neue gastronomische Nutzung oder die Entwicklung eines modernen Gastronomiekonzepts.

Die Bebauung erfolgt gemäß §34 BauGB, wodurch sich vielseitige Gestaltungsmöglichkeiten im Einklang mit der umliegenden Bebauung ergeben. Ob Restaurant, Café, Eventlocation oder eine Kombination aus Gastronomie und Wohnen – die flexiblen Rahmenbedingungen eröffnen zahlreiche Chancen für kreative Unternehmerideen.

Die zentrale Lage im Ortskern bietet eine hervorragende Sichtbarkeit und eine hohe Kundenfrequenz. In unmittelbarer Nähe befinden sich Wohngebiete, Einzelhandel und wichtige infrastrukturelle Einrichtungen. Dies sorgt für eine ideale Erreichbarkeit und macht das Grundstück besonders attraktiv für gastronomische Konzepte mit Laufkundschaft oder Stammkundschaft.

Das Grundstück befindet sich in einer gewachsenen, gut erreichbaren Lage und zeichnet sich durch die Nähe zu wichtigen infrastrukturellen Einrichtungen und Verkehrsanbindungen aus. Aufgrund der zentralen Lage ist eine sehr gute Erreichbarkeit für Kunden und Besucher gegeben, was das Potenzial für eine Nutzung in unterschiedlichen Branchen, wie z.B. Handel, Büro oder Wohnen, unterstreicht. Nutzen Sie die Gelegenheit, ein Grundstück in dieser vielversprechenden Lage zu erwerben und Ihre eigenen Vorstellungen zu realisieren.

Fazit:
Nutzen Sie dieses einmalige Angebot, um Ihre gastronomischen Visionen in einer etablierten Lage mit großem Potenzial zu verwirklichen. Starten Sie durch an einem Standort, der Gäste und Erfolg verspricht.

**Número da propriedade: 25258009 - 88339 Bad Waldsee**

# Tudo sobre a localização

Das angebotene Grundstück befindet sich in einer zentralen und gut angebundenen Lage im Ortsteil Steinach von Bad Waldsee, einer malerischen Stadt im Oberschwaben. Steinach ist bekannt für seine ruhige und gleichzeitig gut erreichbare Lage und bietet eine hohe Lebensqualität, kombiniert mit einer hervorragenden Anbindung an die umliegenden Städte und Regionen.
Lage: Das Grundstück liegt in unmittelbarer Nähe zum Ortskern von Steinach, was eine optimale Erreichbarkeit von wichtigen Einrichtungen und Dienstleistungen gewährleistet. Der Ort ist von einer schönen, naturnahen Umgebung geprägt, wodurch eine angenehme Wohn- und Arbeitsatmosphäre entsteht. Die ruhige Lage sorgt für ein hohes Maß an Lebensqualität, ohne auf die Vorzüge einer urbanen Infrastruktur verzichten zu müssen.
Infrastruktur: Steinach ist verkehrstechnisch gut erschlossen. Bad Waldsee selbst bietet eine vollständige Infrastruktur mit diversen Einkaufsmöglichkeiten, Supermärkten, Apotheken, Banken, Ärzten sowie einer guten Anbindung an Schulen und Kindergärten. Die Stadt hat zudem ein breit gefächertes kulturelles Angebot sowie attraktive Freizeitmöglichkeiten, darunter das berühmte Waldseegebiet und zahlreiche Wander- und Radwege in der Umgebung.
Die Verkehrsanbindung ist ebenfalls hervorragend. Die nächstgelegene Autobahnauffahrt zur A96 ist nur wenige Kilometer entfernt und ermöglicht eine schnelle Verbindung nach Ulm, Ravensburg und Friedrichshafen. Auch der öffentliche Nahverkehr ist gut ausgebaut, und die Bahnhöfe von Bad Waldsee sowie Steinach bieten regelmäßige Verbindungen.

**Número da propriedade: 25258009 - 88339 Bad Waldsee**

# Outras informações

Es liegt ein Energiebedarfsausweis vor.
Dieser ist gültig bis 6.5.2035.
Endenergiebedarf beträgt 335.40 kwh/(m²*a).
Wesentlicher Energieträger der Heizung ist Gas.
Das Baujahr des Objekts lt. Energieausweis ist 1937.
Die Energieeffizienzklasse ist H.

**Número da propriedade: 25258009 - 88339 Bad Waldsee**

# Pessoa de contacto

Para mais informações, queira contactar a sua pessoa de contacto:

Sylvia Ruchti

Roßbachstraße 17/1, 88212 Ravensburg
Tel.: +49 751 - 35 90 88 0
E-Mail: ravensburg@von-poll.com

*Para o aviso de isenção de responsabilidade da von Poll Immobilien GmbH*

www.von-poll.com