

Borken / Burlo

Begehrtes Zuhause im Wohnpark Klostersee mit eigenem Steg am Innensee

Número da propriedade: 25202007

Neuvorstellung



www.von-poll.com

PREÇO DE COMPRA: 349.000 EUR • ÁREA: ca. 88 m² • QUARTOS: 4 • ÁREA DO TERRENO: 351 m²

Número da propriedade: 25202007 - 46325 Borken / Burlo

- Numa vista geral
- O imóvel
- Dados energéticos
- Plantas dos pisos
- Uma primeira impressão
- Tudo sobre a localização
- Outras informações
- Pessoa de contacto

Número da propriedade: 25202007 - 46325 Borken / Burlo

Numa vista geral

Número da propriedade	25202007	Preço de compra	349.000 EUR
Área	ca. 88 m ²	Natureza	Casa unifamiliar / Moradia
Forma do telhado	Telhado de sela	Comissão para arrendatários	Käuferprovision beträgt 3,99 % (inkl. MwSt.) des beurkundeten Kaufpreises
Quartos	4	Modernização / Reciclagem	2019
Quartos	3	Móveis	Terraço, WC de hóspedes, Jardim / uso partilhado, Cozinha embutida
Casas de banho	1		
Ano de construção	2003		
Tipo de estacionamento	1 x Car port, 1 x Lugar de estacionamento ao ar livre		

Número da propriedade: 25202007 - 46325 Borken / Burlo

Dados energéticos

Sistemas de aquecimento	Aquecimento central	Certificado Energético	Certificado de consumo de energia
Fonte de Energia	Gás	Consumo final de energia	61.80 kWh/m ² a
Certificado Energético válido até	03.04.2035	Classificação energética	B
Aquecimento	Gás	Ano de construção de acordo com o certificado energético	2003

Número da propriedade: 25202007 - 46325 Borken / Burlo

O imóvel



Número da propriedade: 25202007 - 46325 Borken / Burlo

O imóvel



Número da propriedade: 25202007 - 46325 Borken / Burlo

O imóvel



Número da propriedade: 25202007 - 46325 Borken / Burlo

O imóvel



Número da propriedade: 25202007 - 46325 Borken / Burlo

O imóvel



Número da propriedade: 25202007 - 46325 Borken / Burlo

O imóvel



Número da propriedade: 25202007 - 46325 Borken / Burlo

O imóvel



Número da propriedade: 25202007 - 46325 Borken / Burlo

O imóvel



Número da propriedade: 25202007 - 46325 Borken / Burlo

O imóvel



Número da propriedade: 25202007 - 46325 Borken / Burlo

O imóvel



Número da propriedade: 25202007 - 46325 Borken / Burlo

O imóvel



Número da propriedade: 25202007 - 46325 Borken / Burlo

O imóvel



Número da propriedade: 25202007 - 46325 Borken / Burlo

O imóvel



Número da propriedade: 25202007 - 46325 Borken / Burlo

O imóvel



Número da propriedade: 25202007 - 46325 Borken / Burlo

O imóvel



Immobilie gefunden, *Finanzierung* gelöst.

Jetzt persönliches Kaufbudget
berechnen und die passende
Finanzierungslösung ermitteln.

www.von-poll.com/finanzieren



Finanzierung
berechnen



Número da propriedade: 25202007 - 46325 Borken / Burlo

Plantas dos pisos

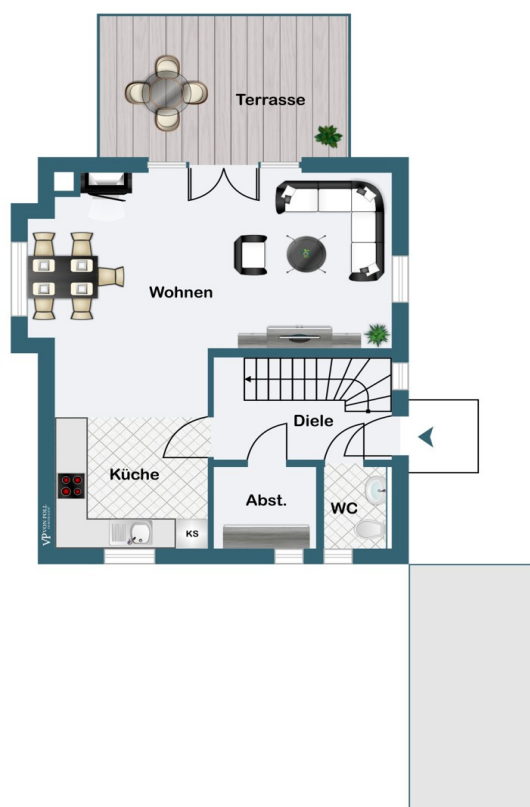

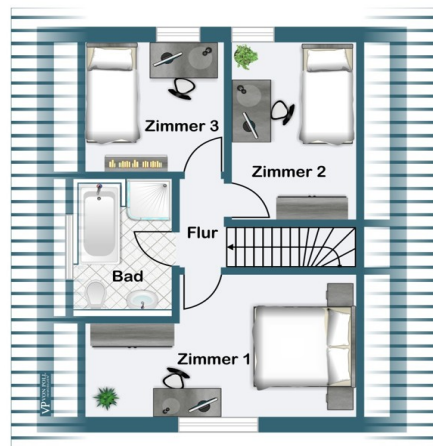

Esta planta não é à escala. Os documentos foram-nos entregues pelo cliente. Por conseguinte, não podemos assumir qualquer responsabilidade pela exatidão das indicações.

Número da propriedade: 25202007 - 46325 Borken / Burlo

Uma primeira impressão

Zum Verkauf steht ein charmantes Einfamilienhaus im gefragten Wohnpark Klostersee. Mit einer Wohnfläche von ca. 88 m² und einem Grundstück von ca. 351 m² bietet dieses Objekt genügend Platz für Paare, Singles oder eine kleine Familie. Im Erdgeschoss des Hauses findet sich ein praktischer Flur mit integrierten Einbauschränken unterhalb der Treppe, die zusätzlichen Stauraum bieten. Ein Gäste-WC und ein Hauswirtschaftsraum sind ebenfalls vorhanden und erhöhen den Wohnkomfort. Das Herzstück des Erdgeschosses bildet der offene Wohn-, Ess- und Kochbereich, der durch seine Gestaltung ein angenehmes Wohngefühl vermittelt. Von hier aus gelangen Sie direkt zur überdachten Terrasse, die sich ideal für gesellige Abende im Freien anbietet, und weiter in den gepflegten Gartenbereich. Dieser ist nach Westen ausgerichtet, der seitliche Teil in Südausrichtung und bietet damit sowohl sonnige als auch schattige Plätze. Das Obergeschoss ist funktional durchdacht und beherbergt ein größeres Schlafzimmer mit einem eingebauten Kleiderschrank, der für Ordnung sorgt. Zudem gibt es ein geräumiges Badezimmer, das sowohl mit einer Dusche als auch einer Badewanne ausgestattet ist. Zwei weitere kleinere Schlafzimmer sind ebenfalls auf dieser Etage vorhanden. Sollten Sie mehr Platz benötigen, besteht die Möglichkeit, diese beiden Räume zu einem größeren zusammenzuführen. Besonders hervorzuheben ist die direkte Zugänglichkeit zum Innensee. Vom hinteren Garten aus führt ein kleiner Weg direkt zu einem eigenen Steg, der exklusiv von den Bewohnern genutzt werden kann. Ideal für entspannte Stunden am oder im Wasser. Ein seitlich gelegenes Carport bietet Schutz für Ihr Fahrzeug, und eine Gartenhütte ergänzt das Angebot mit weiteren Abstellmöglichkeiten für Gartengeräte und Fahrräder. Der Garten mit südwestlicher Ausrichtung rundet das attraktive Gesamtbild dieses Angebotes ab. Dank der Nähe zum Innensee und der ruhigen Lage im Wohnpark Klostersee eignet sich dieses Einfamilienhaus besonders für Naturliebhaber, die dennoch nicht auf die Annehmlichkeiten einer gut angebundenen Infrastruktur verzichten möchten. Mit all diesen Vorzügen bietet dieses Haus eine hervorragende Gelegenheit, ein neues Zuhause in einer beliebten Region zu erwerben. Wenn Sie sich für eine Besichtigung interessieren oder weitere Fragen haben, zögern Sie nicht, uns zu kontaktieren. Wir stehen Ihnen gerne für nähere Informationen zur Verfügung.

Número da propriedade: 25202007 - 46325 Borken / Burlo

Tudo sobre a localização

Die Immobilie befindet sich im begehrten Wohnpark Klostersee, der geprägt ist durch gepflegte Ein- und Zweifamilienhäuser, teilweise mit direktem Zugang zu den Innenseen oder zum größeren Klostersee mit Strand und Badebucht. Ein Rundweg um den See lädt zum Spaziergehen oder zur täglichen Jogging-/ oder Hunderunde ein. Im Ort sind Bäcker, ein Lebensmittelgeschäft, Ärzte, Therapeuten, Apotheke, Banken und weitere Dinge des täglichen Bedarfs gut zu erreichen. Neben zwei Kindergärten und einer Grundschule gibt es in Burlo zudem das überregional angesehene Gymnasium Mariengarden, dessen modernes Forum diverse musikalische und kulturelle Veranstaltungen bietet und ein lebendiges Gemeinschaftsgefühl vermittelt, in dem sich Bewohner und Besucher gleichmaßen willkommen fühlen. Borken-Burlo ist ein Stadtteil der Stadt Borken im Kreis Borken in Nordrhein-Westfalen. Die unmittelbare Nähe zur niederländischen Grenze bietet zahlreiche Einkaufsmöglichkeiten. Borken und Rhede sind nur ca. 8 km entfernt, Bocholt ca. 15km. Im Nordwesten grenzt es an Winterswijk in der niederländischen Provinz. Nächstgelegene Ortschaften auf deutscher Seite sind Oeding der durch die gute Verkehrsanbindungen sind Städte wie Münster, das Ruhrgebiet und die Niederlande schnell und gut erreichbar.

Número da propriedade: 25202007 - 46325 Borken / Burlo

Outras informações

Es liegt ein Energieverbrauchsausweis vor. Dieser ist gültig bis 3.4.2035.
Endenergieverbrauch beträgt 61.80 kwh/(m²*a). Wesentlicher Energieträger der Heizung ist Gas. Das Baujahr des Objekts lt. Energieausweis ist 2003. Die Energieeffizienzklasse ist B.

Número da propriedade: 25202007 - 46325 Borken / Burlo

Pessoa de contacto

Para mais informações, queira contactar a sua pessoa de contacto:

Sascha Mermann

Westend 27 Bocholt
E-Mail: bocholt@von-poll.com

To Disclaimer of von Poll Immobilien GmbH

www.von-poll.com