Buchholz in der Nordheide

Seniorengerecht/gepflegt/zentral

Número da propriedade: 25095014

PREÇO DE COMPRA: 198.000 EUR • ÁREA: ca. 53 m^2 • QUARTOS: 2

Número da propriedade: 25095014 - 21244 Buchholz in der Nordheide

- Numa vista geral
- O imóvel
- Dados energéticos
- Plantas dos pisos
- Uma primeira impressão
- Detalhes do equipamento
- Tudo sobre a localização
- Outras informações
- Pessoa de contacto

Número da propriedade: 25095014 - 21244 Buchholz in der Nordheide

Numa vista geral

Número da propriedade	25095014
Área	ca. 53 m²
Piso	1
Quartos	2
Quartos	1
Casas de banho	1
Ano de construção	1983
Tipo de estacionamento	1 x Lugar de estacionamento ao ar livre

Preço de compra	198.000 EUR
Comissão para arrendatários	Käuferprovision beträgt 3,57 % (inkl. MwSt.) des beurkundeten Kaufpreises
Modernização / Reciclagem	2023
Área arrendáve	ca. 53 m²
Móveis	Terraço, Cozinha embutida

Número da propriedade: 25095014 - 21244 Buchholz in der Nordheide

Dados energéticos

Sistemas de aquecimento	Aquecimento central
Fonte de Energia	Gás
Certificado Energético válido até	24.10.2027
Aquecimento	Gás

Certificado Energético	Certificado de consumo de energia
Consumo final de energia	133.80 kWh/m²a
Classificação energética	E
Ano de construção de acordo com o certificado energético	1983

Número da propriedade: 25095014 - 21244 Buchholz in der Nordheide

O imóvel

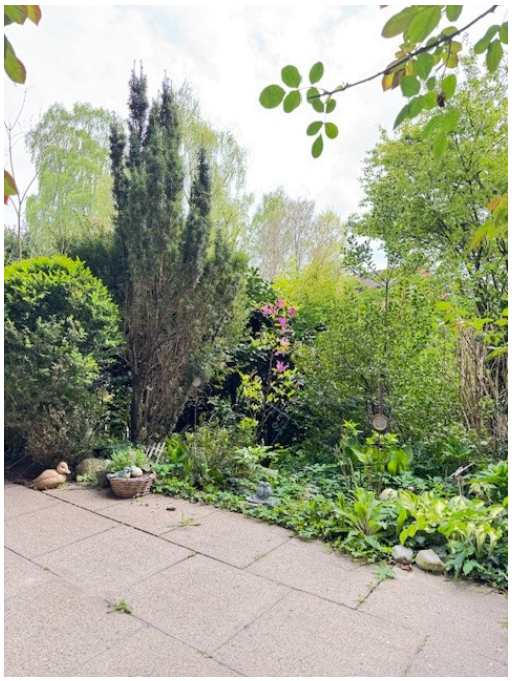

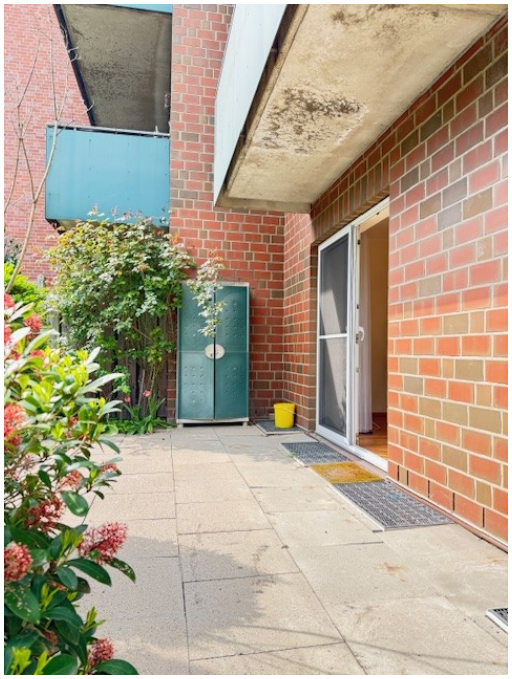

Número da propriedade: 25095014 - 21244 Buchholz in der Nordheide

O imóvel

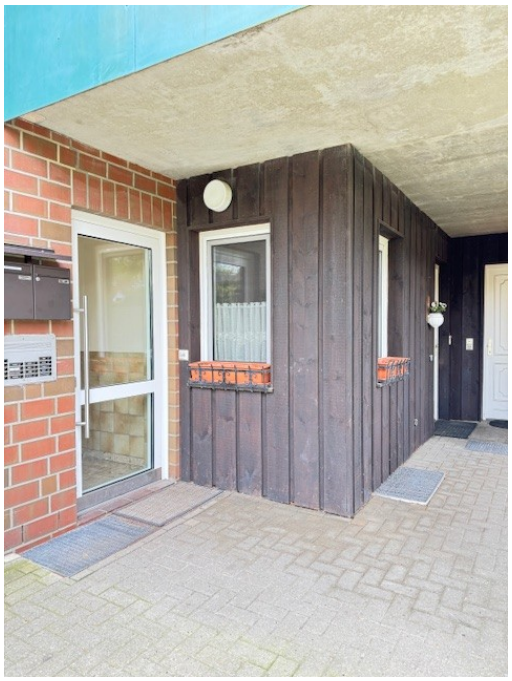

Número da propriedade: 25095014 - 21244 Buchholz in der Nordheide

O imóvel

Número da propriedade: 25095014 - 21244 Buchholz in der Nordheide

O imóvel

Número da propriedade: 25095014 - 21244 Buchholz in der Nordheide

Plantas dos pisos

Esta planta não é à escala. Os documentos foram-nos entregues pelo cliente. Por conseguinte, não podemos assumir qualquer responsabilidade pela exatidão das indicações.

Número da propriedade: 25095014 - 21244 Buchholz in der Nordheide

Uma primeira impressão

Diese sehr gepflegte ca. 53m² große 2-Zimmer-Eigentumswohnung befindet sich im Erdgeschoss eines Mehrfamilienhauses in zentraler Lage von Buchholz.
Ausgehend von der Diele erreichen Sie zur linken Seite die Küche mit vorhandener Einbauküche, das Duschbad und zur rechten Seite die Wohn-/Schlafräume. Von dort haben Sie Zugang zur Terrasse.

Neben einem Außenstellplatz ist dieser Wohnung ein separater Kellerraum zugeordnet.

Eine Besichtigung ist sehr zu empfehlen.

Número da propriedade: 25095014 - 21244 Buchholz in der Nordheide

Detalhes do equipamento

- modernisiertes Duschbad (2017)
- Heizungsanlage (2023)
- separater Wohnungseingang

Número da propriedade: 25095014 - 21244 Buchholz in der Nordheide

Tudo sobre a localização

Buchholz ist eine in der Nordheide gelegene Kleinstadt mit ca. 50.000 Einwohnern und gehört zur Metropolregion Hamburg. Sie liegt etwa 30 km südlich von Hamburg, etwa 120 km nördlich von Hannover und etwa 80 km nordöstlich von Bremen.
Neben Einkaufsmöglichkeiten für jeden Bedarf finden Sie ein breites Angebot an Freizeitaktivitäten und ein umfangreiches Angebot an Veranstaltungen in der 'Empore'. Verschiedene Schulzweige, Kindergärten sowie Kinderkrippen sind von diesem Objekt aus sehr gut zu erreichen.
Aber nicht nur die grüne und familienfreundliche Lage, sondern auch die verkehrsgünstige Anbindung macht dieses Objekt zu einem attraktiven Wohnort.
Mit dem Auto benötigen Sie ca. 30-40 Minuten bis in die Hamburger Innenstadt und mit der Bahn vom Buchholzer Bahnhof lediglich ca. 25 Minuten.
Lassen auch Sie sich überzeugen von dieser Kleinstadt vor den Toren Hamburgs.

Número da propriedade: 25095014 - 21244 Buchholz in der Nordheide

Outras informações

Es liegt ein Energieverbrauchsausweis vor.
Dieser ist gültig bis 24.10.2027.
Endenergieverbrauch beträgt 133.80 kwh/(m²*a).
Wesentlicher Energieträger der Heizung ist Gas.
Das Baujahr des Objekts lt. Energieausweis ist 1983.
Die Energieeffizienzklasse ist E.

Número da propriedade: 25095014 - 21244 Buchholz in der Nordheide

Pessoa de contacto

Para mais informações, queira contactar a sua pessoa de contacto:

Andrea Syring

Neue Straße 16, 21244 Buchholz
Tel.: +49 4181 - 99 849 0
E-Mail: nordheide@von-poll.com

Para o aviso de isenção de responsabilidade da von Poll Immobilien GmbH

www.von-poll.com