

Ahrensfelde

Für Kapitalanleger: Gepflegter Bungalow in grüner Hauptstadtrandlage

Número da propriedade: 22138006



www.von-poll.com

PREÇO DE COMPRA: 399.000 EUR • ÁREA: ca. 100 m² • QUARTOS: 3 • ÁREA DO TERRENO: 400 m²

Número da propriedade: 22138006 - 16356 Ahrensfelde

- Numa vista geral
- O imóvel
- Dados energéticos
- Plantas dos pisos
- Uma primeira impressão
- Detalhes do equipamento
- Tudo sobre a localização
- Outras informações
- Pessoa de contacto

Número da propriedade: 22138006 - 16356 Ahrensfelde

Numa vista geral

| | |
|------------------------|------------------------|
| Número da propriedade | 22138006 |
| Área | ca. 100 m ² |
| Forma do telhado | Telhado de quadril |
| Quartos | 3 |
| Quartos | 2 |
| Casas de banho | 1 |
| Ano de construção | 2003 |
| Tipo de estacionamento | 1 x Garagem |

| | |
|-----------------------------|---|
| Preço de compra | 399.000 EUR |
| Natureza | Casa unifamiliar / Moradia |
| Comissão para arrendatários | Käuferprovision beträgt 3,57 % (inkl. MwSt.) des beurkundeten Kaufpreises |
| Modernização / Reciclagem | 2003 |
| Tipo de construção | Sólido |
| Área útil | ca. 18 m ² |
| Móveis | Terraço, Jardim / uso partilhado, Cozinha embutida |

Número da propriedade: 22138006 - 16356 Ahrensfelde

Dados energéticos

| | | | |
|-----------------------------------|-------------------------------|--|-----------------------------------|
| Sistemas de aquecimento | Aquecimento por chão radiante | Certificado Energético | Certificado de consumo de energia |
| Fonte de Energia | Gás | Consumo final de energia | 158.20 kWh/m ² a |
| Certificado Energético válido até | 18.03.2032 | Classificação energética | E |
| Aquecimento | Gás | Ano de construção de acordo com o certificado energético | 2003 |

Número da propriedade: 22138006 - 16356 Ahrensfelde

O imóvel



Número da propriedade: 22138006 - 16356 Ahrensfelde

O imóvel

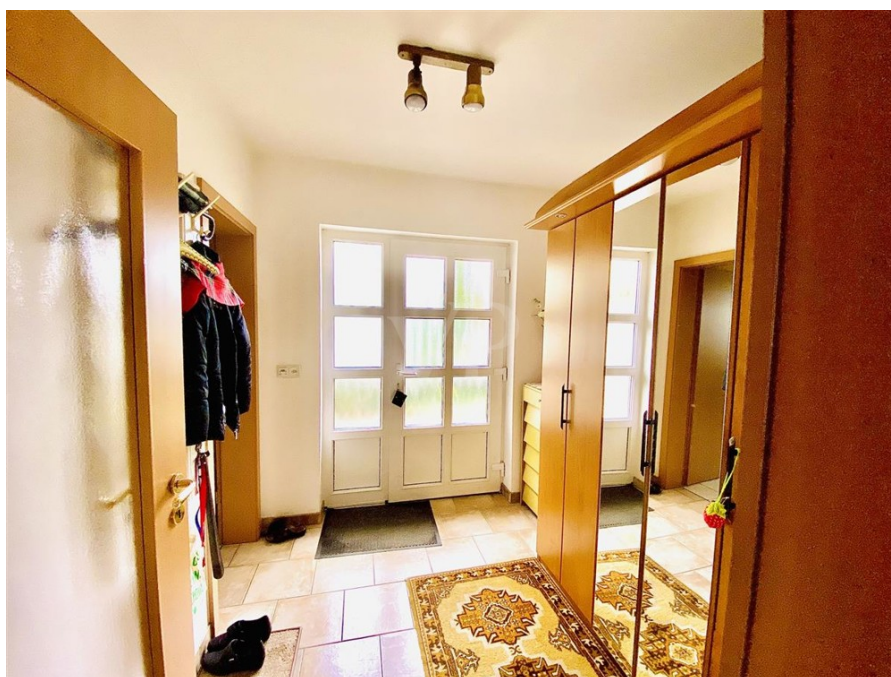

Número da propriedade: 22138006 - 16356 Ahrensfelde

O imóvel



Número da propriedade: 22138006 - 16356 Ahrensfelde

O imóvel



Número da propriedade: 22138006 - 16356 Ahrensfelde

O imóvel



Número da propriedade: 22138006 - 16356 Ahrensfelde

O imóvel



Número da propriedade: 22138006 - 16356 Ahrensfelde

O imóvel



Número da propriedade: 22138006 - 16356 Ahrensfelde

O imóvel



Kundenbewertung 4,7
★★★★★

Professionelle Immobilienbewertung

kostenfrei und unverbindlich

- ✓ Kompetente Wertermittlung vor Ort
- ✓ Zahlreiche registrierte und solvente Kaufinteressenten
- ✓ Aus Ihrer Region empfehlen uns unsere Kunden



Shop Barnim | An der Stadtmauer 14 | 16321 Barnau bei Berlin | T.: 03338 - 70 88 33 0 | barnim@von-poll.com
Shop Wandlitz | Prenzlauer Chaussee 138 | 16348 Wandlitz | T.: 033397 - 68 468 0 | wandlitz@von-poll.com

FÜR SIE IN DEN BESTEN LAGEN

Wir bewerten Ihre Immobilie

Eigentümern bieten wir eine
kostenfreie und unverbindliche Marktpreiseinschätzung
ihrer Immobilie an.

Kontaktieren Sie uns, wir freuen uns darauf, Sie persönlich und
individuell zu beraten.

T.: 03338 - 70 88 33 0

www.von-poll.com/barnim

Número da propriedade: 22138006 - 16356 Ahrensfelde

O imóvel

FÜR SIE IN DEN BESTEN LAGEN



Eigentümern bieten wir eine kostenfreie und unverbindliche Marktpreiseinschätzung Ihrer Immobilie an.

Kontaktieren Sie uns für eine persönliche Beratung:

T.: 0800 - 333 33 09

www.von-poll.com

Número da propriedade: 22138006 - 16356 Ahrensfelde

Plantas dos pisos



Esta planta não é à escala. Os documentos foram-nos entregues pelo cliente. Por conseguinte, não podemos assumir qualquer responsabilidade pela exatidão das indicações.

Número da propriedade: 22138006 - 16356 Ahrensfelde

Uma primeira impressão

Wenn Sie heute eine solide Anlagemöglichkeit suchen und später einmal Ihren Lebensabend am grünen Rand der Hauptstadt genießen möchten, dann ist dieses Objekt genau das Richtige für Sie. Der Bungalow, den wir Ihnen offerieren, wurde 2003 in massiver Bauweise und unter dem Aspekt der Seniorengerechtigkeit von der jetzigen Bewohnerin, für die ein eingetragenes Wohnrecht besteht, geplant. Über den seitlichen Eingang gelangen Sie in eine kleine Diele mit Zugang zum Hauswirtschaftsraum. Von dem sich anschließenden Flur erreichen Sie das kleine Arbeits- bzw. Gästezimmer, das größere Schlafzimmer, das Dusch-/Wannenbad sowie die Küche und das Wohnzimmer barrierefrei. Vom Wohnzimmer mit kleinem Erker, aber auch der Küche haben Sie dank bodentiefer Fenster direkten Zugang zur Süd-Terrasse, auf der den ganzen Tag lang die Sonne scheint. Für Schatten sorgen im Bedarfsfall elektrische Rollläden und eine Markise. Der kleine Garten ist liebevoll, aber pflegeleicht angelegt. Platz für einen PKW bietet die unmittelbar am Haus angebaute Garage, die mit einem elektrischen Rolltor ausgestattet ist.

Número da propriedade: 22138006 - 16356 Ahrensfelde

Detalhes do equipamento

- seniorengerechter Bungalow
- 400 m² großes Eckgrundstück, komplett umzäunt
- erschlossen mit Strom, Wasser, Abwasser, Gas sowie Telefon/Internet
- ruhige, asphaltierte Anliegerstraße
- Fußbodenheizung und Bodenfliesen im gesamten Haus
- zusätzlich Handtuchheizung im Bad
- Doppelflügeltür im Wohnzimmer
- Wohnzimmer mit kleinem Erker und bodentiefen Fenstern
- bodentiefes Fenster in der Küche und Ausgang zur Terrasse
- Sonnenterrasse
- elektrische Jalousien
- Garage mit elektrischem Rolltor
- gepflasterte Einfahrt

Número da propriedade: 22138006 - 16356 Ahrensfelde

Tudo sobre a localização

Ahrensfelde liegt im äußersten Süden des Landkreises Barnim und ist direkt mit der Metropolregion Berlin/Brandenburg verbunden. Die Gemeinde Ahrensfelde wird überwiegend von Ein- und Mehrfamilienhäusern geprägt. Aufgrund der engen Verflechtung mit Berlin ist Ahrensfelde sehr gut an das öffentliche Nahverkehrsnetz angebunden. Mehrere Buslinien, die Regionalbahn RB25 sowie die Berliner S-Bahn (S8) verkehren hier. Die Bundesautobahn A10 (Berliner Ring) ist unweit entfernt.

Número da propriedade: 22138006 - 16356 Ahrensfelde

Outras informações

Es liegt ein Energieverbrauchsausweis vor. Dieser ist gültig bis 18.3.2032. Endenergieverbrauch beträgt 158.20 kWh/(m²*a). Wesentlicher Energieträger der Heizung ist Gas. Das Baujahr des Objekts lt. Energieausweis ist 2003. Die Energieeffizienzklasse ist E. GELDWÄSCHE: Als Immobilienmaklerunternehmen ist die von Poll Immobilien GmbH nach § 2 Abs. 1 Nr. 14 und § 11 Abs. 1, 2 Geldwäschegesetz (GwG) dazu verpflichtet, bei der Begründung einer Geschäftsbeziehung die Identität des Vertragspartners festzustellen und zu überprüfen, bzw. sobald ein ernsthaftes Interesse an der Durchführung des Immobilienkaufvertrages besteht. Hierzu ist es erforderlich, dass wir nach § 11 Abs. 4 GwG die relevanten Daten Ihres Personalausweises festhalten (wenn Sie als natürliche Person handeln) – beispielsweise mittels einer Kopie. Bei einer juristischen Person benötigen wir eine Kopie des Handelsregisterauszugs, aus welchem der wirtschaftlich Berechtigte hervorgeht. Das Geldwäschegesetz sieht vor, dass der Makler die Kopien bzw. Unterlagen fünf Jahre aufbewahren muss. Als unser Vertragspartner haben Sie auch eine Mitwirkungspflicht nach § 11 Abs. 6 GwG. HAFTUNG: Wir weisen darauf hin, dass die von uns weitergegebenen Objektinformationen, Unterlagen, Pläne etc. vom Verkäufer bzw. Vermieter stammen. Eine Haftung für die Richtigkeit oder Vollständigkeit der Angaben übernehmen wir daher nicht. Es obliegt daher unseren Kunden, die darin enthaltenen Objektinformationen und Angaben auf ihre Richtigkeit hin zu überprüfen. Alle Immobilienangebote sind freibleibend und vorbehaltlich Irrtümer, Zwischenverkauf- und Vermietung oder sonstiger Zwischenverwertung. UNSER SERVICE FÜR SIE ALS EIGENTÜMER: Planen Sie den Verkauf oder die Vermietung Ihrer Immobilie, so ist es für Sie wichtig, deren Marktwert zu kennen. Lassen Sie kostenfrei und unverbindlich den aktuellen Wert Ihrer Immobilie professionell durch einen unserer Immobilienspezialisten einschätzen. Unser bundesweites und internationales Netzwerk ermöglicht es uns, Verkäufer bzw. Vermieter und Interessenten bestmöglich zusammenzuführen.

Número da propriedade: 22138006 - 16356 Ahrensfelde

Pessoa de contacto

Para mais informações, queira contactar a sua pessoa de contacto:

Petra Haseloff

An der Stadtmauer 14 Barnim
E-Mail: barnim@von-poll.com

To Disclaimer of von Poll Immobilien GmbH

www.von-poll.com