

Offenbach am Main – Komponistenviertel

Exklusive Doppelhaushälfte mit Top-Ausstattung in repräsentativer Wohnlage - Offenbach

Número da propriedade: 25065015



www.von-poll.com

PREÇO DO ALUGUEL: 3.500 EUR • ÁREA: ca. 167 m² • QUARTOS: 5 • ÁREA DO TERRENO: 230 m²

Número da propriedade: 25065015 - 63069 Offenbach am Main – Komponistenviertel

- Numa vista geral
- O imóvel
- Dados energéticos
- Plantas dos pisos
- Uma primeira impressão
- Detalhes do equipamento
- Tudo sobre a localização
- Outras informações
- Pessoa de contacto

Número da propriedade: 25065015 - 63069 Offenbach am Main – Komponistenviertel

Numa vista geral

Número da propriedade	25065015	Preço do aluguel	3.500 EUR
Área	ca. 167 m ²	Custos adicionais	300 EUR
Forma do telhado	Telhado de sela	Natureza	Casa geminada
Quartos	5	Tipo de construção	Sólido
Quartos	4	Móveis	Terraço, WC de hóspedes, Jardim / uso partilhado, Cozinha embutida, Varanda
Casas de banho	2		
Ano de construção	2021		
Tipo de estacionamento	2 x Lugar de estacionamento ao ar livre		

Número da propriedade: 25065015 - 63069 Offenbach am Main – Komponistenviertel

Dados energéticos

Sistemas de aquecimento	Aquecimento por chão radiante	Certificado Energético	Certificado de consumo de energia
Fonte de Energia	Bomba de calor ar-água	Consumo final de energia	20.00 kWh/m ² a
Certificado Energético válido até	03.05.2031	Classificação energética	A+
Aquecimento	Elétrico	Ano de construção de acordo com o certificado energético	2021

Número da propriedade: 25065015 - 63069 Offenbach am Main – Komponistenviertel

O imóvel



Número da propriedade: 25065015 - 63069 Offenbach am Main – Komponistenviertel

O imóvel



Número da propriedade: 25065015 - 63069 Offenbach am Main – Komponistenviertel

O imóvel



Número da propriedade: 25065015 - 63069 Offenbach am Main – Komponistenviertel

O imóvel



Número da propriedade: 25065015 - 63069 Offenbach am Main – Komponistenviertel

O imóvel



Número da propriedade: 25065015 - 63069 Offenbach am Main – Komponistenviertel

O imóvel



Número da propriedade: 25065015 - 63069 Offenbach am Main – Komponistenviertel

O imóvel



Número da propriedade: 25065015 - 63069 Offenbach am Main – Komponistenviertel

O imóvel



Número da propriedade: 25065015 - 63069 Offenbach am Main – Komponistenviertel

O imóvel



Número da propriedade: 25065015 - 63069 Offenbach am Main – Komponistenviertel

O imóvel



Número da propriedade: 25065015 - 63069 Offenbach am Main – Komponistenviertel

O imóvel



Número da propriedade: 25065015 - 63069 Offenbach am Main – Komponistenviertel

O imóvel



Número da propriedade: 25065015 - 63069 Offenbach am Main – Komponistenviertel

O imóvel



Número da propriedade: 25065015 - 63069 Offenbach am Main – Komponistenviertel

O imóvel



Número da propriedade: 25065015 - 63069 Offenbach am Main – Komponistenviertel

O imóvel



Número da propriedade: 25065015 - 63069 Offenbach am Main – Komponistenviertel

O imóvel

FÜR SIE IN DEN BESTEN LAGEN

VP VON POLL
IMMOBILIEN®



Gern informieren wir Sie persönlich über weitere Details zur Immobilie.
Vereinbaren Sie einen Besichtigungstermin mit uns:
0800 – 333 33 09
Wir freuen uns, von Ihnen zu hören.

www.von-poll.com

FÜR SIE IN DEN BESTEN LAGEN

VP VON POLL
IMMOBILIEN®



Gerne schicken wir
Ihnen Grundrisse
dieser Immobilie zu.

www.von-poll.com/eppstein

Número da propriedade: 25065015 - 63069 Offenbach am Main – Komponistenviertel

O imóvel

FÜR SIE IN DEN BESTEN LAGEN

Unser Service für Sie:

Gerne stehen wir Ihnen zu einer kostenfreien und unverbindlichen

Marktpreiseinschätzung Ihrer Immobilie zur Verfügung

und wären gerne der Ansprechpartner, wenn es um die Vermittlung Ihrer

Immobilie geht.

www.von-poll.com

Número da propriedade: 25065015 - 63069 Offenbach am Main – Komponistenviertel

Plantas dos pisos

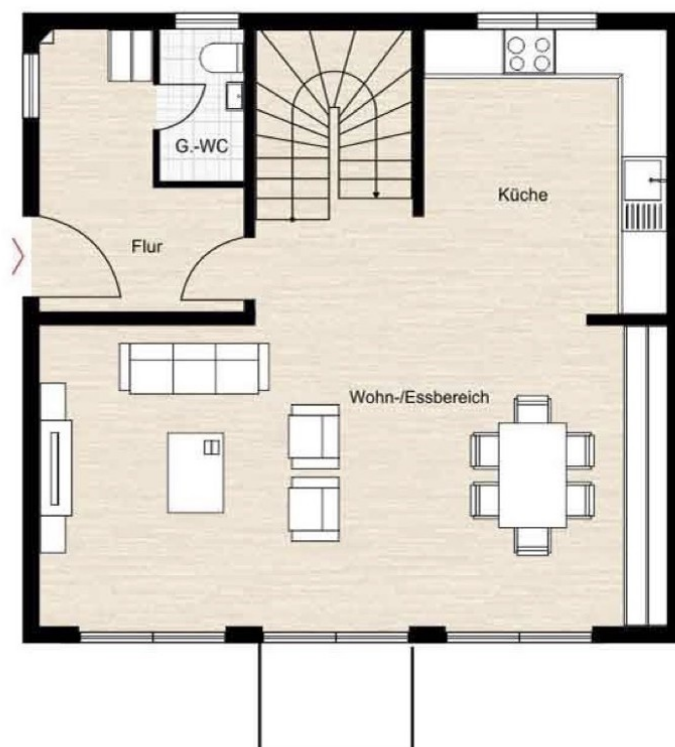

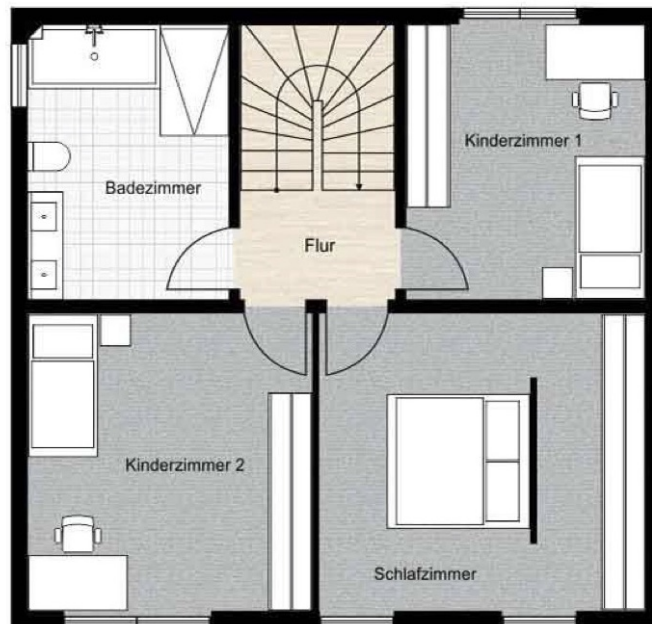

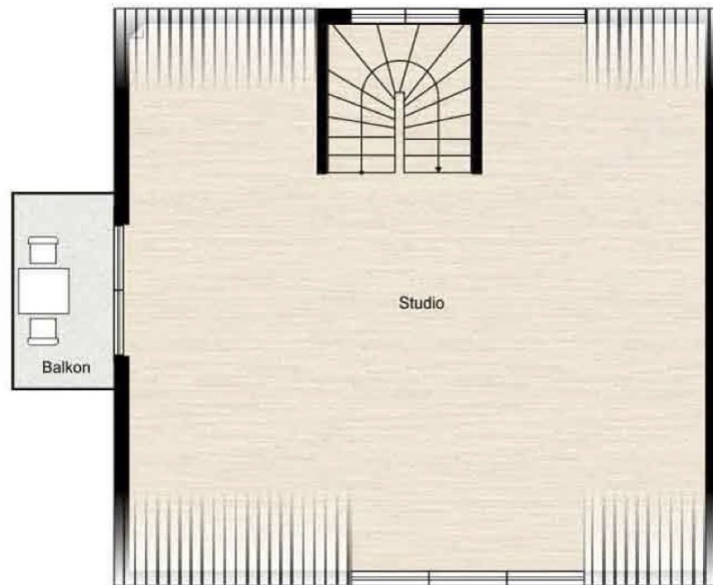

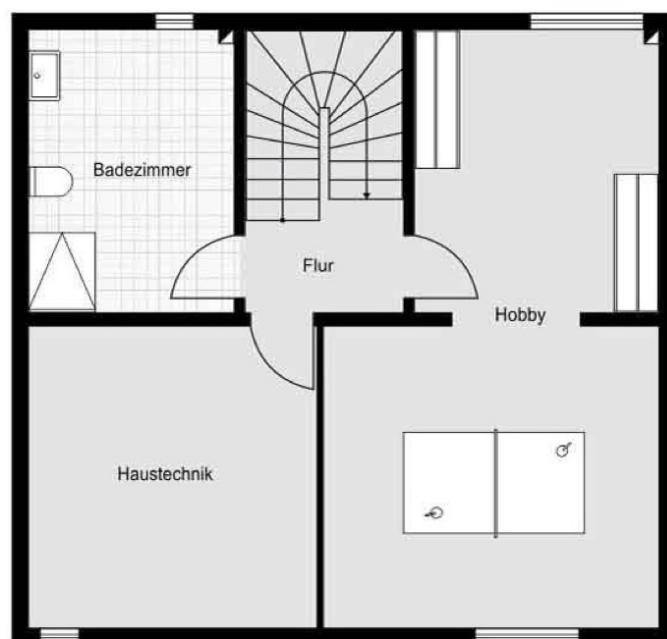

Esta planta não é à escala. Os documentos foram-nos entregues pelo cliente. Por conseguinte, não podemos assumir qualquer responsabilidade pela exatidão das indicações.

Número da propriedade: 25065015 - 63069 Offenbach am Main – Komponistenviertel

Uma primeira impressão

Top ausgestattete Doppelhaushälfte für den gehobenen Anspruch Exzellent präsentiert sich die Doppelhaushälfte (BJ 2021) mit allen Extras in zentraler Lage Offenbach auf einem ca. 230m² großen Grundstück mit Frestellplatz. Auf einer Wohnfläche von ca. 167 m² stehen 3 Schlafzimmer, ein Masterbad, eine offene Küche, 1 Gäste-WC und ein Dachstudio mit Balkon zur Verfügung. On top 2 wohnlich ausgebaute Hobbyräume im Untergeschoss. Die Ausstattungsqualität der Immobilie kann als luxuriös bezeichnet werden und bietet höchsten Wohnkomfort. Besonders erwähnenswert ist neuwertige Einbauküche im NP-Wert von ca. 40.000,00 €. Selbstverständlich steht eine Alarmanlage zur Haussicherung zur Verfügung. Der Außenbereich ist vollständig angelegt, mit großzügiger Terrasse, separater Toreinfahrt zum PKW-Frestellplatz, Biohort-Gartenhaus, einer Zisterne mit einem Fassungsvermögen von 10 Kubikmetern zur umweltbewussten Wassernutzung. Das Haus ist in eine weiße Wanne eingebettet und mit einer Photovoltaikanlage ausgestattet. Das Angebot ist besonders attraktiv für eine Familie, welche einen hohen Anspruch an Wohnkomfort, Energieeffizienz und hochwertige Nachbarschaft legt.

Número da propriedade: 25065015 - 63069 Offenbach am Main – Komponistenviertel

Detalhes do equipamento

- Neuwertige Doppelhaushälfte in repräsentativer Lage - gehobene Ausstattung
- Außerordentliches architektonisches Ambiente mit Loft-Trennwand
- Satteldach mit 2 Gauben: Dachstudio mit Balkon in Süd-West-Ausrichtung
- Wohnlich ausgebautes Untergeschoss: 2 Hobbyräume mit Fußbodenheizung
- Luft-Wasser-Wärmepumpe (NOVELAN ait-deutschland GmbH Typ: LADV 9.1-1/3)
- Hochwertige Einbauküche
- Luxuriöses Tageslicht-Masterbad
- Bodentiefe Fenster – 3-fach verlast – elektrische Rollläden
- Parkettboden mit Fußbodenheizung
- Zentrale Staubsaugeranlage (Motor mit Abluft im Kellergeschoss- Anschlüsse mit Schlauch auf allen Etagen
- Stilvolle Festeinbauten - begehbare Kleiderschrank -
- Klimaanlage: Remko Inverter Splitklimagerät 355DC
- Smart-Home-System: Rademacher Homepilot: Steuerung der elektrischen Rollläden, Beleuchtung, Heizsystem und Gegensprechanlage via App
- Haustür: Trendline Plus Modell NURI, RC-2 Sicherheitsklasse, 7-fach Motorschloss Fuhr Multitronic P881, integrierter Fingerprints Scanner im Türblatt, satiniertes Glas; RAL 9016
- Alarmanlage
- Photovoltaikanlage
- Gegensprechanlage: Marke Bicino mit 2 Außenstationen und 4 Innenstationen
- Das Haus ist eingebettet in eine Weiße Wanne
- Wärmedämmung
- Dezentrale Wohnraumlüftung mit Wärmerückgewinnung COSMO
- Licht-, sonstige Schalter und Steckdosen: Merten M-Smart, Polarweiß, antibakteriell
- Zweifache Netzwerkanschlüsse(LAN) auf allen Etagen
- Exzellente Gartenanlage mit Terrasse, Biohortgartenhaus und Zisterne 10 Kubikmeter
- Separater Toreinfahrt zum PKW- Freistellplatz

Número da propriedade: 25065015 - 63069 Offenbach am Main – Komponistenviertel

Tudo sobre a localização

Offenbach am Main – direkt an Frankfurt am Main angrenzend, ist mit ca. 132.000 Einwohnern die fünftgrößte Stadt Hessens. Gelegen am südlichen und südöstlichen Ufer des Mains, bietet die Stadt ein großes geschichtliches und kulturelles Erbe, eine lebendige Kunstszene und eine hohe Lebensqualität. Die einst hugenottisch geprägte Industriestadt und Zentrum der Lederwarenindustrie ist heute ein weltweit bedeutender Standort für Design und Mode. Das Stadtzentrum umfasst eine fast mediterrane Leichtigkeit, egal ob beim Marktbummel, im Restaurant oder Café. Gerade die Nähe zu Frankfurt und der interessante Mix von internationalem Flair, Stadtarchitektur und Natur zieht mehr und mehr Interessierte an, welche die Nähe zur Rhein-Main-Metropole schätzen. In und um Offenbach können Naturfreunde neben Parks und Gärten ein umfassendes Angebot finden, die zu Fuß oder mit dem Fahrrad einladen, die Apfelwein- und Obstwiesentour zu entdecken oder die Industriekultur zu erkunden. Die Metropole Frankfurt sowie die gesamte Umgebung sind bestens an das Verkehrsnetz angebunden. Südlich der Stadt verläuft die A3, die am Offenbacher Kreuz auf die im Westen der Stadt gelegene A661 trifft. Ferner führen die B43, 46 und 448 durch das Stadtgebiet. Im schienengebundenem Nahverkehr wird Offenbach von Regionalzügen der Deutschen Bahn sowie der VIAS Odenwaldbahn bedient.

Número da propriedade: 25065015 - 63069 Offenbach am Main – Komponistenviertel

Outras informações

Es liegt ein Energieverbrauchsausweis vor. Dieser ist gültig bis 3.5.2031.
Endenergieverbrauch beträgt 20.00 kwh/(m²*a). Wesentlicher Energieträger der Heizung ist Luft/wasser Wärmepumpe. Das Baujahr des Objekts lt. Energieausweis ist 2021. Die Energieeffizienzklasse ist A+.
GELDWÄSCHE: Als Immobilienmaklerunternehmen ist die von Poll Immobilien GmbH nach § 2 Abs. 1 Nr. 14 und § 11 Abs. 1, 2 Geldwäschegesetz (GwG) dazu verpflichtet, bei der Begründung einer Geschäftsbeziehung die Identität des Vertragspartners festzustellen und zu überprüfen, bzw. sobald ein ernsthaftes Interesse an der Durchführung des Immobilienkaufvertrages besteht. Hierzu ist es erforderlich, dass wir nach § 11 Abs. 4 GwG die relevanten Daten Ihres Personalausweises festhalten (wenn Sie als natürliche Person handeln) – beispielsweise mittels einer Kopie. Bei einer juristischen Person benötigen wir eine Kopie des Handelsregisterauszugs, aus welchem der wirtschaftlich Berechtigte hervorgeht. Das Geldwäschegesetz sieht vor, dass der Makler die Kopien bzw. Unterlagen fünf Jahre aufbewahren muss. Als unser Vertragspartner haben Sie auch eine Mitwirkungspflicht nach § 11 Abs. 6 GwG.
HAFTUNG: Wir weisen darauf hin, dass die von uns weitergegebenen Objektinformationen, Unterlagen, Pläne etc. vom Verkäufer bzw. Vermieter stammen. Eine Haftung für die Richtigkeit oder Vollständigkeit der Angaben übernehmen wir daher nicht. Es obliegt daher unseren Kunden, die darin enthaltenen Objektinformationen und Angaben auf ihre Richtigkeit hin zu überprüfen. Alle Immobilienangebote sind freibleibend und vorbehaltlich Irrtümer, Zwischenverkauf- und Vermietung oder sonstiger Zwischenverwertung.
UNSER SERVICE FÜR SIE ALS EIGENTÜMER: Planen Sie den Verkauf oder die Vermietung Ihrer Immobilie, so ist es für Sie wichtig, deren Marktwert zu kennen. Lassen Sie kostenfrei und unverbindlich den aktuellen Wert Ihrer Immobilie professionell durch einen unserer Immobilienspezialisten einschätzen. Unser bundesweites und internationales Netzwerk ermöglicht es uns, Verkäufer bzw. Vermieter und Interessenten bestmöglich zusammenzuführen.

Número da propriedade: 25065015 - 63069 Offenbach am Main – Komponistenviertel

Pessoa de contacto

Para mais informações, queira contactar a sua pessoa de contacto:

Mehmet Sönmez & Claudia Schöndeling

Frankfurter Straße 93 Offenbach no Meno
E-Mail: offenbach@von-poll.com

To Disclaimer of von Poll Immobilien GmbH

www.von-poll.com